

Catálogo 2024



Em todos
os lugares,
**em todos os
momentos.**

*Um toque mineiro
em cada
lar brasileiro.*



Esquadrias de
Aço e Alumínio



Portas de
Madeira



Fechaduras



Dobradiças



MGM

PORTAS, JANELAS E FECHADURAS

ÍNDICE

ESQUADRIAS DE ALUMÍNIO

| | |
|--|----|
| Soft - Janelas de correr | 05 |
| Soft - Venezianas de correr | 06 |
| Soft – Basculantes | 07 |
| Soft – Máximo – ar | 08 |
| Soft Plus - Veneziana de correr | 10 |
| Soft Plus – Porta de giro | 11 |
| Sólida – Janela com persiana integrada | 12 |
| Sólida – Portas de correr | 13 |
| Sólida – Portas de giro | 14 |
| Sólida - Janelas de correr | 16 |
| Project – Porta pivotante | 17 |
| Project – Porta de giro | 18 |

ESQUADRIAS DE AÇO BRANCO

| | |
|---------------------------------|----|
| Minas Sul - Veneziana de correr | 21 |
| Minas Sul - Janelas de correr | 23 |
| Minas Sul - Máximo-ar / Alçapão | 24 |
| Minas Sul - Portas de giro | 25 |
| Minas Sul - Portas de correr | 27 |

PORTAS DE MADEIRA

| | |
|---------------------------------|----|
| Kit Porta Ecomadeiral | 31 |
| Kit Porta Pronta | 32 |
| Kit Porta Melamínica Lisa | 33 |
| Kit Porta Decorativa Melamínica | 34 |
| Kit Batente | 42 |
| Kit Porta de Correr Sobrepor | 43 |
| Kit Porta Açomad Decorativa | 44 |
| Kit Porta Açomad Liso | 48 |
| Folha Melamínica Lisa | 49 |
| Folha Melamínica Decorativa | 50 |

DOBRADIÇAS:

| | |
|------------|----|
| Dobradiças | 55 |
|------------|----|

FECHADURAS:

| | |
|-------------------|----|
| Genebra-Paris | 60 |
| Torino | 61 |
| Módena | 62 |
| Capri | 63 |
| Stilo | 64 |
| Colonial | 66 |
| Bella | 67 |
| Serralheiro | 68 |
| Acessórios | 70 |
| Desenhos técnicos | 71 |

ESQUADRIAS DE
Alumínio



Lado de Abertura das Portas

Abertura
Direita



Abertura
Esquerda



Na instalação das portas de correr as folhas móveis ficam no ambiente interno.

Abertura
Direita



Abertura
Esquerda



Medida de vão de passagem:

| PORTA DE GIRO - SOFT/SÓLIDA | | | | PORTA DE GIRO - PROJECT | | | | PORTA DE CORRER SOBREPOR | | | |
|--|-------|-----------------|--------|--|-------|-----------------|--------|---------------------------------|-------|-----------------|-------|
| INFO. TEC. | | VÃO DE PASSAGEM | | INFO. TEC. | | VÃO DE PASSAGEM | | INFO. TEC. | | VÃO DE PASSAGEM | |
| A | L | A | L | A | L | A | L | A | L | A | L |
| 210CM | 60CM | 207,8CM | 51,9CM | 210CM | 70CM | 206,3CM | 59,4CM | 215CM | 70CM | 207,7CM | 61CM |
| 210CM | 70CM | 207,8CM | 61,9CM | 210CM | 80CM | 206,3CM | 69,4CM | 215CM | 80CM | 207,7CM | 71CM |
| 210CM | 80CM | 207,8CM | 71,9CM | 210CM | 90CM | 206,3CM | 79,4CM | 215CM | 90CM | 207,7CM | 81CM |
| 210CM | 90CM | 207,8CM | 81,9CM | 210CM | 100CM | 206,3CM | 89,4CM | | | | |
| PORTA DE CORRER 2 FOLHAS, 1 FIXA E 3 FOLHAS, 1 FIXA - SÓLIDA | | | | PORTA DE CORRER 4 FOLHAS, 2 FIXAS E 6 FOLHAS, 2 FIXAS - SÓLIDA | | | | PROJECT PORTA DE GIRO PIVOTANTE | | | |
| INFO. TEC. | | VÃO DE PASSAGEM | | INFO. TEC. | | VÃO DE PASSAGEM | | INFO. TEC. | | VÃO DE PASSAGEM | |
| A | L | A | L | A | L | A | L | A | L | A | L |
| 210CM | 120CM | 203,7CM | 51,2CM | 210CM | 160CM | 203,7CM | 65,6CM | 220CM | 130CM | 217,4CM | 100CM |
| 210CM | 140CM | 203,7CM | 61,2CM | 210CM | 180CM | 203,7CM | 75,6CM | 220CM | 120CM | 217,4CM | 91CM |
| 210CM | 160CM | 203,7CM | 71,2CM | 210CM | 200CM | 203,7CM | 85,6CM | 220CM | 110CM | 217,4CM | 82CM |



JANELA DE CORRER 2 FOLHAS MÓVEIS - EMBALAGEM PLÁSTICA

| ACAB. BRANCO | INFO. TEC. | VIDRO LISO | VIDRO MINI BOREAL |
|--------------|------------|------------|-------------------|
| | ALT. LARG. | ID | ID |
| | 100X100 CM | 53588 | 53594 |
| | 100X120 CM | 53589 | 53595 |
| | 100X150 CM | 53590 | 53596 |
| | 120X120 CM | 153092 | 72334 |
| | 120X150 CM | 87539 | 153791 |

JANELA DE CORRER 2 FOLHAS MÓVEIS COM GRADE - EMBALAGEM PLÁSTICA

| ACAB. BRANCO | INFO. TEC. | VIDRO LISO | VIDRO MINI BOREAL |
|--------------|------------|------------|-------------------|
| | ALT. LARG. | ID | ID |
| | 100X100 CM | 53591 | 53597 |
| | 100X120 CM | 53592 | 53600 |
| | 100X150 CM | 53593 | 53602 |
| | 120X120 CM | 153806 | 153834 |
| | 120X150 CM | 153838 | 153829 |



JANELA DE CORRER 4 FOLHAS, 2 FIXAS - EMBALAGEM PLÁSTICA

| ACAB. BRANCO | INFO. TEC. | VIDRO LISO | VIDRO MINI BOREAL |
|--------------|------------|------------|-------------------|
| | ALT. LARG. | ID | ID |
| | 100X100 CM | 53612 | 53618 |
| | 100X120 CM | 53613 | 53619 |
| | 100X150 CM | 53614 | 53620 |
| | 100X200 CM | 116751 | - |
| | 120X120 CM | 153842 | 153861 |
| | 120X150 CM | 153853 | 153820 |



JANELA DE CORRER 4 FOLHAS, 2 FIXAS, COM GRADE - EMBALAGEM PLÁSTICA

| ACAB. BRANCO | INFO. TEC. | VIDRO LISO | VIDRO MINI BOREAL |
|--------------|------------|------------|-------------------|
| | ALT. LARG. | ID | ID |
| | 100X100 CM | 53615 | 53616 |
| | 100X120 CM | 53622 | 53624 |
| | 100X150 CM | 53623 | 53625 |
| | 120X120 CM | 153881 | 153891 |
| | 120X150 CM | 153825 | 153821 |



VENEZIANA DE CORRER 3 FOLHAS, 1 FIXA - EMBALAGEM PLÁSTICA

| ACAB. BRANCO | INFO. TÉCNICA | | VIDRO LISO | VIDRO MINI BOREAL |
|--------------|---------------|------|------------|-------------------|
| | ALT. LARG. | LADO | ID | ID |
| | 100X100 CM | ESQ | 118316 | 118319 |
| | 100X120 CM | ESQ | 118317 | 118321 |
| | 100X150 CM | ESQ | 118318 | 118322 |



VENEZIANA DE CORRER 3 FOLHAS, 1 FIXA, COM GRADE - EMBALAGEM PLÁSTICA

| ACAB. BRANCO | INFO. TÉCNICA | | VIDRO LISO | VIDRO MINI BOREAL |
|--------------|---------------|------|------------|-------------------|
| | ALT. LARG. | LADO | ID | ID |
| | 100X100 CM | ESQ | 118442 | 118455 |
| | 100X120 CM | ESQ | 118447 | 118457 |
| | 100X150 CM | ESQ | 118449 | 118459 |

VENEZIANA DE CORRER 6 FOLHAS, 2 FIXAS - EMBALAGEM PLÁSTICA

| ACABAMENTO BRANCO | INFO. TEC. | VIDRO LISO | VIDRO MINI BOREAL |
|-------------------|------------|------------|-------------------|
| | ALT. LARG. | ID | ID |
| | 100X100 CM | 118508 | 118525 |
| | 100X120 CM | 118513 | 118539 |
| | 100X150 CM | 118520 | 118541 |
| | 100X200 CM | 118522 | 118674 |
| | 120X120 CM | 153849 | 153860 |
| | 120X150 CM | 151373 | 153869 |
| | 120X200 CM | 153859 | 153867 |



VENEZIANA DE CORRER 6 FOLHAS, 2 FIXAS, COM GRADE - EMBALAGEM PLÁSTICA

| ACABAMENTO BRANCO | INFO. TEC. | VIDRO LISO | VIDRO MINI BOREAL |
|-------------------|------------|------------|-------------------|
| | ALT. LARG. | ID | ID |
| | 100X100 CM | 118760 | 118765 |
| | 100X120 CM | 118761 | 118766 |
| | 100X150 CM | 118762 | 118767 |
| | 100X200 CM | 118763 | 118769 |
| | 120X120 CM | 153871 | 153896 |
| | 120X150 CM | 153876 | 153900 |
| | 120X200 CM | 153880 | 153851 |





BASCULANTE COM 1 BÁSCULA E 1 FIXO

| ACAB. BRANCO | INFO. TEC. | VIDRO MINI BOREAL |
|--------------|------------|-------------------|
| | ALT. LARG. | ID |
| | 40X40 CM | 3124 |
| | 40X60 CM | 3127 |
| | 40X80 CM | 3131 |
| | 40X100 CM | 3137 |
| | 50X50 CM | 6833 |

BASCULANTE COM 2 BÁSCULAS E 1 FIXO

| ACAB. BRANCO | INFO. TEC. | VIDRO MINI BOREAL |
|--------------|------------|-------------------|
| | ALT. LARG. | ID |
| | 60X40 CM | 3142 |
| | 60X60 CM | 3145 |
| | 60X80 CM | 3148 |
| | 60X100 CM | 3152 |



BASCULANTE COM 3 BÁSCULAS E 1 FIXO

| ACAB. BRANCO | INFO. TEC. | VIDRO MINI BOREAL |
|--------------|------------|-------------------|
| | ALT. LARG. | ID |
| | 80X60 CM | 3160 |
| | 80X80 CM | 3164 |
| | 80X100 CM | 3166 |

BASCULANTE COM 3 BÁSCULAS E 2 FIXOS

| ACAB. BRANCO | INFO. TEC. | VIDRO MINI BOREAL |
|--------------|------------|-------------------|
| | ALT. LARG. | ID |
| | 100X100 CM | 3179 |



LINHA SOFT MGM

ALUMÍNIO



MÁXIMO-AR - EMBALAGEM PLÁSTICA

| INFO. TÉCNICA | | VIDRO LISO | VIDRO MINI BOREAL |
|---------------|------------|------------|-------------------|
| ACAB. BRANCO | ALT. LARG. | ID | ID |
| | 40 X 60 CM | 118829 | 118839 |
| | 50 X 50 CM | 118830 | 118842 |
| | 60 X 40 CM | 118831 | 118844 |
| | 60 X 60 CM | 118833 | 118846 |

MÁXIMO-AR COM GRADE - EMBALAGEM PLÁSTICA

| INFO. TÉCNICA | | VIDRO LISO | VIDRO MINI BOREAL |
|---------------|------------|------------|-------------------|
| ACAB. BRANCO | ALT. LARG. | ID | ID |
| | 40 X 60 CM | 118874 | 118879 |
| | 50 X 50 CM | 118875 | 118881 |
| | 60 X 40 CM | 118877 | 118883 |
| | 60 X 60 CM | 118878 | 57240 |

PERFIL DE JUNÇÃO MÁXIMO-AR



| INFO. TÉCNICA | |
|---------------|--------|
| ALT. | ID |
| 40 CM | 199698 |
| 50 CM | 183177 |
| 60 CM | 123033 |

Veneziana de Correr 6 Folhas - Linha SoftPlus

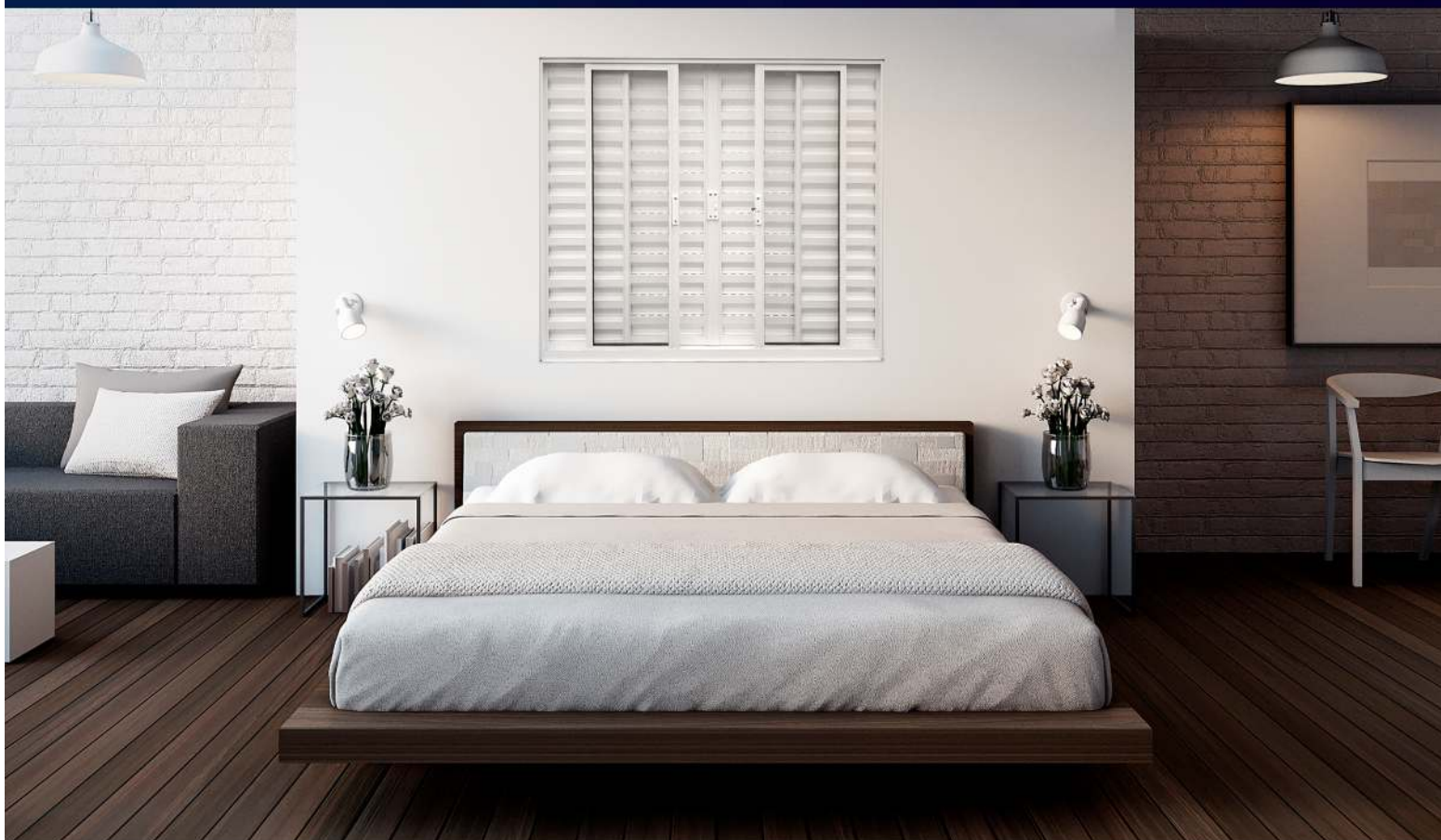

VENEZIANA DE CORRER 6 FOLHAS - EMBALAGEM PLÁSTICA

| ACAB. BRANCO | INFO. TÉCNICA | VIDRO LISO |
|--------------|---------------|------------|
| | ALT. LARG. | ID |
| | 100X120 CM | 140960 |
| | 100X150 CM | 140984 |

VENEZIANA DE CORRER 6 FOLHAS, COM GRADE - EMBALAGEM PLÁSTICA

| ACAB. BRANCO | INFO. TÉCNICA | VIDRO LISO |
|--------------|---------------|------------|
| | ALT. LARG. | ID |
| | 100X120 CM | 141400 |
| | 100X150 CM | 141410 |

LINHA SOFT PLUS MGM

ALUMÍNIO



VENEZIANA DE CORRER 4 FOLHAS - EMBALAGEM PLÁSTICA

| ACAB. BRANCO | INFO. TÉCNICA | |
|--------------|---------------|--------|
| | ALT. LARG. | ID |
| | 100X100 CM | 140682 |
| | 100X120 CM | 140765 |
| | 100X150 CM | 140942 |

VENEZIANA DE CORRER 4 FOLHAS, COM GRADE - EMBALAGEM PLÁSTICA

| ACAB. BRANCO | INFO. TÉCNICA | |
|--------------|---------------|--------|
| | ALT. LARG. | ID |
| | 100X100 CM | 141342 |
| | 100X120 CM | 141346 |
| | 100X150 CM | 141352 |



VENEZIANA DE CORRER 3 FOLHAS, 1 FIXA - EMBALAGEM PLÁSTICA

| ACAB. BRANCO | INFO. TÉCNICA | VIDRO LISO |
|--------------|---------------|------------|
| | ALT. LARG. | ID |
| | 100X100 CM | 140870 |
| | 100X120 CM | 140881 |
| | 100X150 CM | 140912 |

VENEZIANA DE CORRER 3 FOLHAS, 1 FIXA COM GRADE - EMBALAGEM PLÁSTICA

| ACAB. BRANCO | INFO. TÉCNICA | VIDRO LISO |
|--------------|---------------|------------|
| | ALT. LARG. | ID |
| | 100X100 CM | 141363 |
| | 100X120 CM | 141371 |
| | 100X150 CM | 141375 |



PORTA DE GIRO LAMINADA - EMBALAGEM PLÁSTICA

| ACABAMENTO BRANCO | INFO. TÉCNICA | | INFO. PRODUTO |
|-------------------|---------------|------|---------------|
| | ALT. LARG. | LADO | ID |
| | 210X60 CM | DIR | 104868 |
| | 210X70 CM | DIR | 104866 |
| | 210X80 CM | DIR | 104861 |
| | 210X60 CM | ESQ | 104869 |
| | 210X70 CM | ESQ | 104867 |
| | 210X80 CM | ESQ | 104865 |



PORTA DE GIRO COM BÁSCULA - EMBALAGEM PLÁSTICA

| ACAB. BRANCO | INFO. TÉCNICA | | VIDRO LISO | VIDRO MINI BOREAL |
|--------------|---------------|--------|------------|-------------------|
| | ALT. LARG. | LADO | ID | ID |
| | 210X80 CM | DIR | 105513 | 104870 |
| 210X80 CM | ESQ | 105514 | 104871 | |



PORTA DE GIRO COM POSTIGO 2 VIDROS - EMBALAGEM PLÁSTICA

| ACAB. BRANCO | INFO. TÉCNICA | | VIDRO LISO | VIDRO MINI BOREAL |
|--------------|---------------|------|------------|-------------------|
| | ALT. LARG. | LADO | ID | ID |
| | 210X80 CM | DIR | 104872 | 104888 |

PORTA DE CORRER SOBREPOR LAMINADA - REVERSÍVEL

| INFO. TÉCNICA | ACAB. BRANCO |
|---------------|--------------|
| ALT. LARG. | ID |
| 215X90 CM | 158263 |
| 215X80 CM | 158275 |
| 215X70 CM | 158276 |



Janela com **Persiana Integrada** **Linha Sólida**



| PADRÃO BRANCO | INFO. TEC. | VIDRO LISO |
|---------------|------------|------------|
| | ALT. LARG. | ID |
| | 120X120 CM | 58 |
| | 120X150 CM | 59 |
| | 140X120 CM | 60 |
| | 140X150 CM | 61 |





VIDRO INFERIOR TEMPERADO

PORTA DE CORRER VENEZIANA 3 FOLHAS, 1 FIXA

| ACABAMENTO BRANCO | INFO. TÉCNICA | | VIDRO LISO |
|-------------------|---------------|------|------------|
| | ALT. LARG. | LADO | ID |
| | 210X120 CM | DIR | 69 |
| | 210X140 CM | DIR | 73 |
| | 210X160 CM | DIR | 75 |
| | 210X120 CM | ESQ | 72 |
| | 210X140 CM | ESQ | 74 |
| | 210X160 CM | ESQ | 76 |

PORTA DE CORRER VENEZIANA 6 FOLHAS, 2 FIXAS

| ACABAMENTO BRANCO | INFO. TEC | VIDRO LISO |
|-------------------|------------|------------|
| | ALT. LARG. | ID |
| | 210X160 CM | 128 |
| | 210X180 CM | 130 |



VIDRO INFERIOR TEMPERADO



VIDRO INFERIOR TEMPERADO

PORTA DE CORRER 2 FOLHAS, 1 FIXA

| ACABAMENTO BRANCO | INFO. TÉCNICA | | VIDRO LISO |
|-------------------|---------------|------|------------|
| | ALT. LARG. | LADO | ID |
| | 210X120 CM | DIR | 184 |
| | 210X140 CM | DIR | 189 |
| | 210X160 CM | DIR | 194 |
| | 210X120 CM | ESQ | 187 |
| | 210X140 CM | ESQ | 191 |
| | 210X160 CM | ESQ | 197 |

PORTA DE CORRER 4 FOLHAS, 2 FIXAS

| ACABAMENTO BRANCO | INFO. TEC | VIDRO LISO |
|-------------------|------------|------------|
| | ALT. LARG. | ID |
| | 210X160 CM | 242 |
| | 210X180 CM | 244 |
| | 210X200 CM | 246 |



VIDRO INFERIOR TEMPERADO

PORTA DE GIRO LAMINADA - EMBALAGEM PLÁSTICA

| ACABAMENTO BRANCO | INFO. TÉCNICA | | INFO. PRODUTO |
|-------------------|---------------|-------|---------------|
| | ALT. LARG. | LADO | ID |
| | 210X60 CM | DIR | 47852 |
| | 210X70 CM | DIR | 47850 |
| | 210X80 CM | DIR | 47849 |
| | 210X90 CM | DIR | 47847 |
| | 210X60 CM | ESQ | 47843 |
| | 210X70 CM | ESQ | 47842 |
| | 210X80 CM | ESQ | 47841 |
| 210X90 CM | ESQ | 47840 | |



PORTA DE GIRO LAMINADA VENTILADA - EMBALAGEM PLÁSTICA

| ACABAMENTO BRANCO | INFO. TÉCNICA | | INFO. PRODUTO |
|-------------------|---------------|--------|---------------|
| | ALT. LARG. | | ID |
| | 210X60 CM | DIR | 191390 |
| | 210X60 CM | ESQ | 191393 |
| | 210X70 CM | DIR | 191396 |
| | 210X70 CM | ESQ | 191399 |
| | 210X80 CM | DIR | 191402 |
| | 210X80 CM | ESQ | 191405 |
| | 210X90 CM | DIR | 191408 |
| 210X90 CM | ESQ | 191411 | |



PORTA DE GIRO LAMINADA VENTILADA - EMBALAGEM PLÁSTICA

| ACABAMENTO BRANCO | INFO. TÉCNICA | | VIDRO LISO | VIDRO MINI BOREAL |
|-------------------|---------------|--------|------------|-------------------|
| | ALT. LARG. | LADO | ID | ID |
| | 210X80 CM | DIR | 101561 | 99796 |
| | 210X90 CM | DIR | 116205 | 116206 |
| | 210X80 CM | ESQ | 101554 | 99788 |
| 210X90 CM | ESQ | 116204 | 116207 | |



PORTA DE GIRO COM 2 VIDROS - EMBALAGEM PLÁSTICA

| ACABAMENTO BRANCO | INFO. TÉCNICA | | VIDRO LISO | VIDRO MINI BOREAL |
|-------------------|---------------|------|------------|-------------------|
| | ALT. LARG. | LADO | ID | ID |
| | 210X60 CM | DIR | 48092 | 48160 |
| | 210X70 CM | DIR | 48082 | 48156 |
| | 210X80 CM | DIR | 40679 | 48153 |
| | 210X90 CM | DIR | 48071 | 48150 |
| | 210X60 CM | ESQ | 48069 | 48149 |
| | 210X70 CM | ESQ | 48068 | 48145 |
| | 210X80 CM | ESQ | 40680 | 48143 |
| | 210X90 CM | ESQ | 47935 | 48141 |





PORTA DE GIRO COM POSTIGO 3 VIDROS - EMBALAGEM PLÁSTICA

| ACABAMENTO BRANCO | INFO. TÉCNICA | | VIDRO LISO | VIDRO MINI BOREAL |
|-------------------|---------------|------|------------|-------------------|
| | ALT. LARG. | LADO | ID | ID |
| | 210X80 CM | DIR | 47880 | 47906 |
| | 210X80 CM | ESQ | 47874 | 47901 |
| | 210X90 CM | DIR | 47876 | 47903 |
| | 210X90 CM | ESQ | 47872 | 47899 |

PORTA DE GIRO COM BÁSCULA - EMBALAGEM PLÁSTICA

| ACABAMENTO BRANCO | INFO. TÉCNICA | | VIDRO LISO | VIDRO MINI BOREAL |
|-------------------|---------------|------|------------|-------------------|
| | ALT. LARG. | LADO | ID | ID |
| | 210X80 CM | DIR | 40671 | 48016 |
| | 210X80 CM | ESQ | 40673 | 48006 |
| | 210X90 CM | DIR | 47943 | 48012 |
| | 210X90 CM | ESQ | 47940 | 47982 |



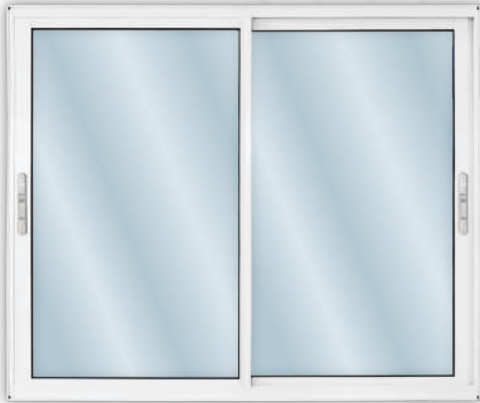

JANELA DE CORRER 2 FOLHAS MÓVEIS - EMBALAGEM PLÁSTICA

| ACABAMENTO BRANCO | INFO. TEC. | VIDRO LISO | VIDRO MINI BOREAL |
|-------------------|------------|------------|-------------------|
| | ALT. LARG. | ID | ID |
| | 100X100 CM | 117666 | 117876 |
| | 100X120 CM | 117670 | 117877 |
| | 100X150 CM | 117672 | 117878 |
| | 100X200 CM | 117677 | 117880 |

JANELA DE CORRER 2 FOLHAS MÓVEIS COM GRADE - EMBALAGEM PLÁSTICA

| ACABAMENTO BRANCO | INFO. TEC. | VIDRO LISO | VIDRO MINI BOREAL |
|-------------------|------------|------------|-------------------|
| | ALT. LARG. | ID | ID |
| | 100X100 CM | 117917 | 117934 |
| | 100X120 CM | 117919 | 117938 |
| | 100X150 CM | 117920 | 117942 |
| | 100X200 CM | 117921 | 117948 |



JANELA DE CORRER 4 FOLHAS, 2 FIXAS - EMBALAGEM PLÁSTICA

| ACABAMENTO BRANCO | INFO. TEC. | VIDRO LISO | VIDRO MINI BOREAL |
|-------------------|------------|------------|-------------------|
| | ALT. LARG. | ID | ID |
| | 100X100 CM | 118040 | 118077 |
| | 100X120 CM | 118042 | 118078 |
| | 100X150 CM | 118044 | 118079 |
| | 100X200 CM | 118045 | 118080 |
| | 120X120 CM | 153893 | 153898 |
| | 120X150 CM | 153895 | 153901 |
| | 120X200 CM | 153897 | 153903 |

JANELA DE CORRER 4 FOLHAS, 2 FIXAS, COM GRADE - EMBALAGEM PLÁSTICA

| ACABAMENTO BRANCO | INFO. TEC. | VIDRO LISO | VIDRO MINI BOREAL |
|-------------------|------------|------------|-------------------|
| | ALT. LARG. | ID | ID |
| | 100X100 CM | 118129 | 118136 |
| | 100X120 CM | 118131 | 118137 |
| | 100X150 CM | 118132 | 118139 |
| | 100X200 CM | 118133 | 118141 |
| | 120X120 CM | 153910 | 153927 |
| | 120X150 CM | 153922 | 153931 |
| | 120X200 CM | 153921 | 153902 |



Lançamento

Porta **Pivotante** - Linha **Project**



PORTA PIVOTANTE ALUMÍNIO

| INFO. TÉCNICA | | | ACAB. BRANCO |
|---------------|-------|------|--------------|
| ALT. LARG. | FRISO | LADO | ID |
| 220 X 110 CM | SEM | DIR | 133476 |
| 220 X 120 CM | SEM | DIR | 133520 |
| 220 X 130 CM | SEM | DIR | 133525 |
| 220 X 110 CM | SEM | ESQ | 133513 |
| 220 X 120 CM | SEM | ESQ | 133473 |
| 220 X 130 CM | SEM | ESQ | 133791 |

| INFO. TÉCNICA | | | ACAB. BRANCO |
|---------------|-------|------|--------------|
| ALT. LARG. | FRISO | LADO | ID |
| 220 X 110 CM | COM | DIR | 134327 |
| 220 X 120 CM | COM | DIR | 134383 |
| 220 X 130 CM | COM | DIR | 134367 |
| 220 X 110 CM | COM | ESQ | 134354 |
| 220 X 120 CM | COM | ESQ | 134409 |
| 220 X 130 CM | COM | ESQ | 134392 |



PORTA DE GIRO LAMBRI FECHADURA ROLETE/PUXADOR

| ACABAMENTO BRANCO | INFO. TÉCNICA | | INFO. PRODUTO |
|-------------------|---------------|------|---------------|
| | ALT. LARG. | LADO | ID |
| ACABAMENTO BRANCO | 210X70 CM | DIR | 121558 |
| | 210X80 CM | DIR | 121560 |
| | 210X90 CM | DIR | 121562 |
| | 210X100 CM | DIR | 121564 |
| | 210X70 CM | ESQ | 121559 |
| | 210X80 CM | ESQ | 121561 |
| | 210X90 CM | ESQ | 121563 |
| | 210X100 CM | ESQ | 121565 |



- INCLUSO FECHADURA ROLETE
- INCLUSO PUXADOR MGM

PORTA DE GIRO LAMBRI

| ACABAMENTO BRANCO | INFO. TÉCNICA | | INFO. PRODUTO |
|-------------------|---------------|------|---------------|
| | ALT. LARG. | LADO | ID |
| ACABAMENTO BRANCO | 210X70 CM | DIR | 253 |
| | 210X80 CM | DIR | 255 |
| | 210X90 CM | DIR | 257 |
| | 210X100 CM | DIR | 260 |
| | 210X70 CM | ESQ | 254 |
| | 210X80 CM | ESQ | 256 |
| | 210X90 CM | ESQ | 258 |
| | 210X100 CM | ESQ | 262 |



ESQUADRIAS DE

Aço Branco



Lado de Abertura das Portas

Abertura
Direita



Abertura
Esquerda



Perspectiva interna

Na instalação das portas de correr as folhas móveis ficam no ambiente interno.

Abertura
Direita



Abertura
Esquerda



Perspectiva interna

Medida de vão de passagem:

| PORTA DE GIRO | | VÃO DE PASSAGEM | | PORTA DE CORRER | | | VÃO DE PASSAGEM | |
|---------------|--------|-----------------|--------|-----------------|-------|-------|-----------------|---------|
| INFO. TEC. | | | | INFO. TEC. | | | | |
| A | L | A | L | Nº FOLHAS | A | L | A | L |
| 215CM | 64,5CM | 211,6CM | 55,2CM | 2 | 215CM | 160CM | 209,9CM | 66CM |
| 215CM | 74,5CM | 211,6CM | 65,2CM | 3 | 215CM | 200CM | 209,9CM | 113,5CM |
| 215CM | 85CM | 211,6CM | 75,2CM | 3 | 215CM | 160CM | 209,9CM | 86,8CM |
| 215CM | 90CM | 211,6CM | 80,2CM | 4 | 215CM | 200CM | 209,9CM | 73CM |



VENEZIANAS 6 FOLHAS ECOFLEX - SEM GRADE

| INFO. TÉCNICA | | VIDRO LISO | VIDRO MINI BOREAL | SEM VIDRO |
|---------------|------------|------------|-------------------|-----------|
| RQ | ALT. LARG. | ID | ID | ID |
| 12 CM | 100X120 CM | 23977 | 23996 | 183 |
| | 100X150 CM | 23992 | 24000 | 3281 |
| | 120X150 CM | 23993 | 24006 | 195 |

VENEZIANAS 6 FOLHAS - SEM GRADE

| INFO. TÉCNICA | | VIDRO LISO | VIDRO MINI BOREAL | SEM VIDRO |
|---------------|------------|------------|-------------------|-----------|
| RQ | ALT. LARG. | ID | ID | ID |
| 12 CM | 100X100CM | 24457 | 24470 | 25052 |
| | 100X120CM | 24461 | 24471 | 25053 |
| | 100X150CM | 24463 | 24472 | 25054 |
| | 100X200CM | 24466 | 24473 | 25055 |
| | 120X150CM | 24468 | 24475 | 25057 |
| | 120X200CM | 24469 | 24476 | 25059 |



VENEZIANAS 6 FOLHAS - GRADE QUADRICULADA

| INFO. TÉCNICA | | VIDRO LISO | VIDRO MINI BOREAL | SEM VIDRO |
|---------------|------------|------------|-------------------|-----------|
| RQ | ALT. LARG. | ID | ID | ID |
| 12 CM | 100X100CM | 24368 | 24403 | 25033 |
| | 100X120CM | 24370 | 24405 | 25035 |
| | 100X150CM | 24373 | 24406 | 25037 |
| | 100X200CM | 24380 | 24410 | 25043 |
| | 120X150CM | 24392 | 24416 | 25047 |
| | 120X200CM | 24394 | 24417 | 25049 |

VENEZIANAS 6 FOLHAS - GRADE ELO

| INFO. TÉCNICA | | VIDRO LISO | VIDRO MINI BOREAL | SEM VIDRO |
|---------------|------------|------------|-------------------|-----------|
| RQ | ALT. LARG. | ID | ID | ID |
| 12 CM | 100X100CM | 24328 | 24351 | 25018 |
| | 100X120CM | 24329 | 24353 | 25019 |
| | 100X150CM | 24330 | 24355 | 25020 |
| | 100X200CM | 24331 | 24357 | 25022 |
| | 120X150CM | 24340 | 24361 | 25028 |
| | 120X200CM | 24343 | 24363 | 25030 |





VENEZIANAS 4 FOLHAS - SEM GRADE

| INFO. TÉCNICA | | SEM GRADE |
|---------------|------------|-----------|
| RQ | ALT. LARG. | ID |
| 7 CM | 100X100 CM | 35988 |
| | 100X120 CM | 35989 |
| | 100X150 CM | 35990 |

VENEZIANAS 4 FOLHAS - GRADE QUADRICULADA

| INFO. TÉCNICA | | GRADE QUADRICULADA |
|---------------|------------|--------------------|
| RQ | ALT. LARG. | ID |
| 7 CM | 100X100 CM | 35985 |
| | 100X120 CM | 35986 |
| | 100X150 CM | 35987 |



VENEZIANAS 4 FOLHAS - GRADE ELO

| INFO. TÉCNICA | | GRADE ELO |
|---------------|------------|-----------|
| RQ | ALT. LARG. | ID |
| 7 CM | 100X100 CM | 35982 |
| | 100X120 CM | 35983 |
| | 100X150 CM | 35984 |



JANELA DE CORRER 02 FOLHAS VÃO LIVRE - G. QUADRICULADA

| INFO. TÉCNICA | | VIDRO LISO |
|---------------|------------|------------|
| RQ | ALT. LARG. | ID |
| 7 CM | 100X100 CM | 148301 |
| | 100X120 CM | 148302 |



JANELA DE CORRER 4 FOLHAS - DIVISOR HORIZONTAL



| INFO. TÉCNICA | | VIDRO LISO | VIDRO MINI BOREAL | SEM VIDRO |
|---------------|------------|------------|-------------------|-----------|
| RQ | ALT. LARG. | ID | ID | ID |
| 7 CM | 100X100CM | 24567 | 24610 | 13165 |
| | 100X120CM | 24569 | 24611 | 13166 |
| | 100X150CM | 24572 | 24612 | 13168 |
| 12 CM | 100X100CM | 24598 | 24624 | 24552 |
| | 100X120CM | 24599 | 24625 | 13421 |
| | 100X150CM | 24601 | 24626 | 13423 |
| | 100X200CM | 24604 | 24627 | 24555 |



| INFO. TÉCNICA | | VIDRO LISO | VIDRO MINI BOREAL | SEM VIDRO |
|---------------|------------|------------|-------------------|-----------|
| RQ | ALT. LARG. | ID | ID | ID |
| 7 CM | 120X120CM | 24587 | 24615 | 13173 |
| | 120X150CM | 24589 | 24620 | 14173 |
| 12 CM | 120X120CM | 24606 | 24628 | 13427 |
| | 120X150CM | 24607 | 24629 | 13428 |
| | 120X200CM | 24608 | 24632 | 13425 |

JANELA DE CORRER 4 FOLHAS DIV. HORIZONTAL - GRADE QUADRICULADA



| INFO. TÉCNICA | | VIDRO LISO | VIDRO MINI BOREAL | SEM VIDRO |
|---------------|------------|------------|-------------------|-----------|
| RQ | ALT. LARG. | ID | ID | ID |
| 7 CM | 100X100CM | 24880 | 24902 | 13316 |
| | 100X120CM | 24881 | 24904 | 13318 |
| | 100X150CM | 24882 | 24905 | 13321 |
| | 100X100CM | 24892 | 24920 | 24879 |
| | 100X120 CM | 24893 | 24921 | 13396 |
| | 100X150CM | 24894 | 24922 | 13400 |
| | 100X200CM | 24895 | 24925 | 13403 |



| INFO. TÉCNICA | | VIDRO LISO | VIDRO MINI BOREAL | SEM VIDRO |
|---------------|------------|------------|-------------------|-----------|
| RQ | ALT. LARG. | ID | ID | ID |
| 7 CM | 120X120CM | 24887 | 24911 | 13328 |
| | 120X150CM | 24889 | 24915 | 13331 |
| | 120X120CM | 24896 | 24927 | 13408 |
| | 120X150CM | 24897 | 24928 | 13412 |
| | 120X200CM | 24898 | 24929 | 13416 |

JANELA DE CORRER 4 FOLHAS DIV. HORIZONTAL - GRADE ELO



| INFO. TÉCNICA | | VIDRO LISO | VIDRO MINI BOREAL | SEM VIDRO |
|---------------|------------|------------|-------------------|-----------|
| RQ | ALT. LARG. | ID | ID | ID |
| 7 CM | 100X100 CM | 24742 | 24764 | 13284 |
| | 100X120 CM | 24743 | 24766 | 13289 |
| | 100X150 CM | 24744 | 24767 | 13291 |
| 12 CM | 100X100CM | 24752 | 24773 | 24739 |
| | 100X120 CM | 24753 | 24774 | 13436 |
| | 100X150CM | 24754 | 24775 | 13438 |
| | 100X200CM | 24755 | 24776 | 13439 |



| INFO. TÉCNICA | | VIDRO LISO | VIDRO MINI BOREAL | SEM VIDRO |
|---------------|------------|------------|-------------------|-----------|
| RQ | ALT. LARG. | ID | ID | ID |
| 12 CM | 120X120CM | 24759 | 24778 | 13444 |
| | 120X150CM | 24760 | 24779 | 13445 |
| | 120X200CM | 24762 | 24780 | 13447 |

MGM LINHA MINAS SUL

ALÇAPÃO
AÇO BRANCO



MÁXIMO-AR 1 SEÇÃO

| INFO. TÉCNICA | | VIDRO LISO | VIDRO MINI BOREAL | SEM VIDRO |
|---------------|------------|------------|-------------------|-----------|
| RQ | ALT. LARG | ID | ID | ID |
| 12 CM | 050X050 CM | 23987 | 24047 | 23990 |
| | 060X060 CM | 24054 | 24055 | 24052 |
| | 060X080 CM | 24060 | 24063 | 24058 |

MÁXIMO-AR 1 SEÇÃO - GRADE QUADRICULADA

| INFO. TÉCNICA | | VIDRO LISO | VIDRO MINI BOREAL | SEM VIDRO |
|---------------|------------|------------|-------------------|-----------|
| RQ | ALT. LARG | ID | ID | ID |
| 12 CM | 050X050 CM | 24436 | 24437 | 24435 |
| | 060X060 CM | 24439 | 24441 | 24438 |
| | 060X080 CM | 24447 | 24449 | 24446 |



MÁXIMO-AR 1 SEÇÃO - GRADE ELO

| INFO. TÉCNICA | | VIDRO LISO | VIDRO MINI BOREAL | SEM VIDRO |
|---------------|------------|------------|-------------------|-----------|
| RQ | ALT. LARG | ID | ID | ID |
| 12 CM | 050X050 CM | 24204 | 24205 | 24203 |
| | 060X060 CM | 24251 | 24254 | 24206 |
| | 060X080 CM | 24256 | 24257 | 24255 |

PERFIL DE JUNÇÃO MÁXIMO-AR



| INF. TÉCN. | RQ 12 CM |
|------------|----------|
| ALT. | ID |
| 50 CM | 122623 |
| 60 CM | 122620 |



ALÇAPÃO

| RQ | INFO. TÉCNICA | LISO | LAMINADO |
|------|---------------|-------|----------|
| | ALT. LARG | ID | ID |
| 6 CM | 060X060 CM | 10277 | 10275 |
| | 080X080CM | 24931 | - |





PORTA DE GIRO ALMOFADA POSTIGO - GRADE QUADRICULADA (SEVILHA)

| INFO. TÉCNICA | | | VIDRO LISO | VIDRO MINI BOREAL | SEM VIDRO |
|---------------|------------|------|------------|-------------------|-----------|
| RQ | ALT. LARG. | LADO | ID | ID | ID |
| 6 CM | 215X085 CM | DIR | 24530 | 24546 | 10473 |
| | 215X085 CM | ESQ | 24532 | 24549 | 10478 |
| 12 CM | 215X085 CM | DIR | 24535 | 24551 | 10470 |
| | 215X085 CM | ESQ | 24539 | 24553 | 10476 |

PORTA DE GIRO ALMOFADA POSTIGO - GRADE ELO (SEVILHA)

| INFO. TÉCNICA | | | VIDRO LISO | VIDRO MINI BOREAL | SEM VIDRO |
|---------------|------------|------|------------|-------------------|-----------|
| RQ | ALT. LARG. | LADO | ID | ID | ID |
| 6 CM | 215X085 CM | DIR | 24557 | 24563 | 10305 |
| | 215X085 CM | ESQ | 24559 | 24565 | 10312 |
| 12 CM | 215X085 CM | DIR | 24560 | 24566 | 10299 |
| | 215X085 CM | ESQ | 24562 | 24568 | 10319 |



PORTA DE GIRO LAMINADA MISTA 5 VIDROS HORIZONTAL

| INFO. TÉCNICA | | | VIDRO LISO | VIDRO MINI BOREAL | SEM VIDRO |
|---------------|------------|------|------------|-------------------|-----------|
| RQ | ALT. LARG. | LADO | ID | ID | ID |
| 6 CM | 215X085 CM | DIR | 133273 | 133322 | 152736 |
| | 215X085 CM | ESQ | 133283 | 133324 | 152739 |
| | 215X075 CM | DIR | 133301 | 133318 | 156863 |
| | 215X075 CM | ESQ | 133302 | 133320 | 156866 |
| | 215X065 CM | DIR | 133293 | 133311 | 156869 |
| | 215X065 CM | ESQ | 133295 | 133313 | 156877 |
| 12 CM | 215X085 CM | DIR | 133343 | 133447 | 152735 |
| | 215X085 CM | ESQ | 133347 | 133450 | 152737 |
| | 215X075 CM | DIR | 133377 | 133440 | 156878 |
| | 215X075 CM | ESQ | 133418 | 133443 | 156879 |
| | 215X065 CM | DIR | 133350 | 133350 | 156880 |
| | 215X065 CM | ESQ | 133363 | 133438 | 156882 |





PORTA DE GIRO LAMINADA COM BÁSCULA

| INFO. TÉCNICA | | | VIDRO LISO | VIDRO MINI BOREAL | SEM VIDRO |
|---------------|------------|------|------------|-------------------|-----------|
| RQ | ALT. LARG. | LADO | ID | ID | ID |
| 6 CM | 215X085 CM | DIR | 140562 | 140649 | 152731 |
| | 215X085 CM | ESQ | 140628 | 140655 | 152733 |
| 12 CM | 215X085 CM | DIR | 140669 | 140694 | 152732 |
| | 215X085 CM | ESQ | 140683 | 140702 | 152734 |

PORTA DE GIRO LAMINADA

| INFO. TÉCNICA | | | INFO. PRODUTO |
|---------------|------------|------|---------------|
| RQ | ALT. LARG. | LADO | ID |
| 6 CM | 215X085 CM | DIR | 104641 |
| | 215X085 CM | ESQ | 104644 |
| | 215X075 CM | DIR | 104631 |
| | 215X075 CM | ESQ | 104636 |
| | 215X065 CM | DIR | 104615 |
| | 215X065 CM | ESQ | 104626 |
| 12 CM | 215X085 CM | DIR | 93250 |
| | 215X085 CM | ESQ | 93240 |
| | 215X075 CM | DIR | 104676 |
| | 215X075 CM | ESQ | 104681 |
| | 215X065 CM | DIR | 104657 |
| | 215X065 CM | ESQ | 104666 |



PORTA DE GIRO NAPOLES LAMINADA

| INFO. TÉCNICA | | | INFO. PRODUTO | INFO. TÉCNICA | | | INFO. PRODUTO |
|---------------|------------|------|---------------|---------------|------------|------|---------------|
| RQ | ALT. LARG. | LADO | ID | RQ | ALT. LARG. | LADO | ID |
| 6 CM | 215X090 CM | DIR | 10542 | 12 CM | 215X090 CM | DIR | 10540 |
| | 215X090 CM | ESQ | 10592 | | 215X090 CM | ESQ | 10589 |
| | 215X085 CM | DIR | 10537 | | 215X085 CM | DIR | 10533 |
| | 215X085 CM | ESQ | 10586 | | 215X085 CM | ESQ | 10581 |
| | 215X075 CM | DIR | 10531 | | 215X075 CM | DIR | 10529 |
| | 215X075 CM | ESQ | 10577 | | 215X075 CM | ESQ | 10569 |
| | 215X065 CM | DIR | 10524 | | 215X065 CM | DIR | 10522 |
| | 215X065 CM | ESQ | 10566 | | 215X065 CM | ESQ | 10562 |



PORTA DE CORRER 02 FOLHAS DIVISOR QUADRICULADO (CARRARA)



| INFO. TÉCNICA | | | VIDRO LISO | VIDRO MINI BOREAL | SEM VIDRO |
|---------------|------------|------|------------|-------------------|-----------|
| RQ | ALT. LARG. | LADO | ID | ID | ID |
| 12 CM | 215X160CM | DIR | 21267 | 24221 | 10005 |
| | 215X160CM | ESQ | 24212 | 24229 | 10044 |



PORTA DE CORRER 03 FOLHAS DIVISOR QUADRICULADO (CARRARA)

| INFO. TÉCNICA | | | VIDRO LISO | VIDRO MINI BOREAL | SEM VIDRO |
|---------------|------------|------|------------|-------------------|-----------|
| RQ | ALT. LARG. | LADO | ID | ID | ID |
| 14,5 CM | 215X160CM | DIR | 24295 | 24306 | 10058 |
| | 215X160CM | ESQ | 24299 | 24307 | 10061 |
| | 215X200CM | DIR | 24287 | 24304 | 10060 |
| | 215X200CM | ESQ | 24292 | 24305 | 10098 |

PORTA DE CORRER 04 FOLHAS DIVISOR QUADRICULADO (CARRARA)

| RQ | INFO. TEC. | VIDRO LISO | VIDRO MINI BOREAL | SEM VIDRO |
|-------|------------|------------|-------------------|-----------|
| 12 CM | ALT. LARG. | ID | ID | ID |
| | 215X200CM | 24323 | 24324 | 10100 |



PORTAS DE
Madeira



Lado de Abertura das Portas

**Abertura
Direita**



**Abertura
Esquerda**



Na instalação das portas de correr as folhas móveis ficam no ambiente interno.

**Abertura
Direita**



**Abertura
Esquerda**



Medida de vão de passagem:

| MADEIRA - PORTAS DE GIRO | | | | | | | | | | | | | | | |
|--------------------------|------|-----------------|--------|------------|------|-----------------|--------|---------------------------|------|-----------------|------|-------------|------|-----------------|--------|
| KIT MELAMÍNICO | | | | AÇOMAD | | | | MADEIRA - PORTA DE CORRER | | | | ECOMADEIRAL | | | |
| INFO. TEC. | | VÃO DE PASSAGEM | | INFO. TEC. | | VÃO DE PASSAGEM | | INFO. TEC. | | VÃO DE PASSAGEM | | INFO. TEC. | | VÃO DE PASSAGEM | |
| A | L | A | L | A | L | A | L | A | L | A | L | A | L | A | L |
| 215CM | 64CM | 212,3CM | 56,1CM | 215CM | 65CM | 211,6CM | 54,7CM | 215CM | 70CM | 207,7CM | 61CM | 212CM | 64CM | 209,8CM | 55,6CM |
| 215CM | 74CM | 212,3CM | 66,1CM | 215CM | 75CM | 211,6CM | 65,2CM | 215CM | 80CM | 207,7CM | 71CM | 212CM | 74CM | 209,8CM | 65,6CM |
| 215CM | 84CM | 212,3CM | 76,1CM | 215CM | 85CM | 211,6CM | 75,2CM | 215CM | 90CM | 207,7CM | 81CM | 212CM | 84CM | 209,8CM | 75,6CM |
| 215CM | 94CM | 212,3CM | 86,1CM | 215CM | 95CM | 211,6CM | 85,2CM | - | - | - | - | 212CM | 94CM | 209,8CM | 85,6CM |

Lançamento

Kit Porta **Ecomadeiral**



Cores disponíveis:

- Mogno
- Carvalho Alpha
- Branco
- Carvalho Quebec

KIT PORTAS ECOMADEIRAL

MGM

MADEIRA

KIT PORTAS ECOMADEIRAL LISO "BATENTE ALUMÍNIO"

| INFO. TÉCNICA | | | MOGNO | BRANCO | CARVALHO ALPHA | CARVALHO QUEBEC |
|---------------|-------|------|--------|--------|----------------|-----------------|
| ALT. LARG. | RQ | LADO | ID | ID | ID | ID |
| 212 X 95 CM | 36 MM | DIR | 124605 | 124659 | 124655 | 124653 |
| 212 X 95 CM | 36 MM | ESQ | 124614 | 124660 | 124658 | 124654 |
| 212 X 85 CM | 36 MM | DIR | 124591 | 124649 | 124647 | 124645 |
| 212 X 85 CM | 36 MM | ESQ | 124594 | 124650 | 124648 | 124646 |
| 212 X 75 CM | 36 MM | DIR | 124587 | 124641 | 124639 | 124633 |
| 212 X 75 CM | 36 MM | ESQ | 124589 | 124642 | 124640 | 124635 |
| 212 X 65 CM | 36 MM | DIR | 124583 | 124611 | 124602 | 124592 |
| 212 X 65 CM | 36 MM | ESQ | 124586 | 124621 | 124606 | 124597 |

KIT PORTAS ECOMADEIRAL DECORATIVA MANTIQUEIRA "BATENTE ALUMÍNIO"

| INFO. TÉCNICA | | | MOGNO | BRANCO | CARVALHO ALPHA | CARVALHO QUEBEC |
|---------------|-------|------|--------|--------|----------------|-----------------|
| ALT. LARG. | RQ | LADO | ID | ID | ID | ID |
| 212 X 95 CM | 36 MM | DIR | 124759 | 125146 | 125029 | 125219 |
| 212 X 95 CM | 36 MM | ESQ | 124763 | 125156 | 125039 | 125222 |
| 212 X 85 CM | 36 MM | DIR | 124753 | 125056 | 125002 | 125280 |
| 212 X 85 CM | 36 MM | ESQ | 124756 | 125063 | 125015 | 125294 |
| 212 X 75 CM | 36 MM | DIR | 124743 | 124963 | 124956 | 125242 |
| 212 X 75 CM | 36 MM | ESQ | 124747 | 124980 | 124972 | 125246 |
| 212 X 65 CM | 36MM | DIR | 124733 | 124881 | 124932 | 125228 |
| 212 X 65 CM | 36MM | ESQ | 124738 | 124892 | 124946 | 125238 |

KIT PORTAS ECOMADEIRAL DECORATIVA GAUCHA "BATENTE ALUMÍNIO"

| INFO. TÉCNICA | | | MOGNO | BRANCO | CARVALHO ALPHA | CARVALHO QUEBEC |
|---------------|-------|------|--------|--------|----------------|-----------------|
| ALT. LARG. | RQ | LADO | ID | ID | ID | ID |
| 212 X 95 CM | 36 MM | DIR | 124795 | 125162 | 125125 | 125229 |
| 212 X 95 CM | 36 MM | ESQ | 124798 | 125170 | 125136 | 125235 |
| 212 X 85 CM | 36 MM | DIR | 124788 | 125082 | 125108 | 125299 |
| 212 X 85 CM | 36 MM | ESQ | 124790 | 125091 | 125114 | 125308 |
| 212 X 75 CM | 36 MM | DIR | 124781 | 124990 | 125083 | 125265 |
| 212 X 75 CM | 36 MM | ESQ | 124785 | 124999 | 125099 | 125271 |
| 212 X 65 CM | 36 MM | DIR | 124769 | 124902 | 125071 | 125250 |
| 212 X 65 CM | 36 MM | ESQ | 124778 | 124910 | 125075 | 125258 |

KIT PORTAS ECOMADEIRAL DECORATIVA NEBLINA "BATENTE ALUMÍNIO"

| INFO. TÉCNICA | | | MOGNO | BRANCO | CARVALHO ALPHA | CARVALHO QUEBEC |
|---------------|-------|------|--------|--------|----------------|-----------------|
| ALT. LARG. | RQ | LADO | ID | ID | ID | ID |
| 212 X 95 CM | 36 MM | DIR | 124859 | 125185 | 125182 | 125253 |
| 212 X 95 CM | 36 MM | ESQ | 124864 | 125193 | 125190 | 125257 |
| 212 X 85 CM | 36 MM | DIR | 124849 | 125103 | 125163 | 125312 |
| 212 X 85 CM | 36 MM | ESQ | 124855 | 124853 | 125172 | 125316 |
| 212 X 75 CM | 36 MM | DIR | 124843 | 125009 | 125152 | 125296 |
| 212 X 75 CM | 36 MM | ESQ | 124846 | 125020 | 125157 | 125305 |
| 212 X 65 CM | 36 MM | DIR | 124819 | 124919 | 125140 | 125279 |
| 212 X 65 CM | 36 MM | ESQ | 124827 | 124925 | 125147 | 125290 |

KIT PORTAS ECOMADEIRAL DECORATIVA CANTAREIRA "BATENTE ALUMÍNIO"

| INFO. TÉCNICA | | | MOGNO | BRANCO | CARVALHO ALPHA | CARVALHO QUEBEC |
|---------------|-------|------|--------|--------|----------------|-----------------|
| ALT. LARG. | RQ | LADO | ID | ID | ID | ID |
| 212 X 95 CM | 36 MM | DIR | 124862 | 125122 | 124924 | 125204 |
| 212 X 95 CM | 36 MM | ESQ | 124863 | 125138 | 124922 | 125213 |
| 212 X 85 CM | 36 MM | DIR | 124718 | 125034 | 124911 | 125264 |
| 212 X 85 CM | 36 MM | ESQ | 124721 | 125049 | 124918 | 125272 |
| 212 X 75 CM | 36 MM | DIR | 124712 | 124933 | 124893 | 125212 |
| 212 X 75 CM | 36 MM | ESQ | 124715 | 124947 | 124905 | 125224 |
| 212 X 65 CM | 36 MM | DIR | 124706 | 124867 | 124873 | 125200 |
| 212 X 65 CM | 36 MM | ESQ | 124709 | 124871 | 124886 | 125206 |



*ECOMADEIRAL LISA



*ECOMADEIRAL DECORATIVA NEBLINA

Cores disponíveis:

- Mogno
- Branco
- Carvalho Alpha
- Carvalho Quebec



• **FÁCIL INSTALAÇÃO**

O Kit Porta Pronta garante uma rápida instalação, agilizando a obra.



• **ACABAMENTO MELAMÍNICO**

Não necessita de pintura. Já com acabamento final.



• **FERRAGENS JÁ INSTALADAS**

Dobradiças e fechadura instaladas na fábrica, garantindo perfeição e acabamento ao produto.



• **ALIZAR (VISTA) COM REGULAGEM: RQ 7CM / 10CM / 12CM / 16CM**

Adapta-se às imperfeições da parede. Dispensa utilização de pregos garantindo um acabamento impecável.



• **BORRACHA ANTI-IMPACTO E ANTI-RUÍDO**

Utilizada para amortecer batidas e reduzir a passagem de luminosidade e ruídos.



• **BATENTE**

Produzido com MDF ultra, resistente à umidade.

MGM KIT PORTA MELAMÍNICA

MADEIRA

ALIZAR DE 5 CM, REGULÁVEL 2 LADOS, BATENTE DE MDF ULTRA, REVESTIDO DE PELÍCULA MELAMÍNICA, DOBRADIÇAS DE ACORDO COM O ACABAMENTO DA FECHADURA. MODELO DA FECHADURA: MÓDENA ROSETA REDONDA. FECHADURA E DOBRADIÇAS INSTALADAS.



KIT MELAMÍNICO LISO

| INFO. TÉCNICA | | | MOGNO | BRANCO | CARVALHO ALPHA | CARVALHO QUEBEC |
|---------------|-------|------|--------|--------|----------------|-----------------|
| ALT. LARG. | RQ | LADO | ID | ID | ID | ID |
| 215X94 CM | 100MM | DIR | 109606 | 109645 | 109634 | 109616 |
| 215X94 CM | 100MM | ESQ | 109611 | 109653 | 109636 | 109619 |
| 215X94 CM | 120MM | DIR | 27186 | 27198 | 27175 | 27160 |
| 215X94 CM | 120MM | ESQ | 27187 | 27199 | 27176 | 27162 |
| 215X94 CM | 160MM | DIR | 26928 | 27041 | 27072 | 27166 |
| 215X94 CM | 160MM | ESQ | 26923 | 27043 | 27073 | 27167 |
| 215X84 CM | 100MM | DIR | 109612 | 108182 | 109642 | 109621 |
| 215X84 CM | 100MM | ESQ | 109614 | 108183 | 109643 | 109623 |
| 215X84 CM | 120MM | DIR | 23572 | 21100 | 24912 | 20153 |
| 215X84 CM | 120MM | ESQ | 23627 | 21120 | 20822 | 20467 |
| 215X84 CM | 160MM | DIR | 23582 | 21104 | 20498 | 20255 |
| 215X84 CM | 160MM | ESQ | 23634 | 21124 | 20853 | 20481 |
| 215X74 CM | 100MM | DIR | 109617 | 109646 | 109644 | 109625 |
| 215X74 CM | 100MM | ESQ | 109622 | 109650 | 109648 | 109627 |
| 215X74 CM | 120MM | DIR | 23549 | 21022 | 20434 | 20099 |
| 215X74 CM | 120MM | ESQ | 23605 | 21113 | 20773 | 20345 |
| 215X74 CM | 160MM | DIR | 23559 | 21097 | 20459 | 20114 |
| 215X74 CM | 160MM | ESQ | 23624 | 21117 | 20805 | 20355 |
| 215X64 CM | 100MM | DIR | 109628 | 109647 | 109651 | 109629 |
| 215X64 CM | 100MM | ESQ | 109632 | 109649 | 109652 | 109631 |
| 215X64 CM | 120MM | DIR | 23537 | 20971 | 20386 | 20043 |
| 215X64 CM | 120MM | ESQ | 23593 | 21107 | 20525 | 20338 |
| 215X64 CM | 160MM | DIR | 23545 | 21005 | 20414 | 20089 |
| 215X64 CM | 160MM | ESQ | 23599 | 21111 | 20548 | 20342 |

| INFO. TÉCNICA | | | MOGNO | BRANCO | CARVALHO ALPHA | CARVALHO QUEBEC |
|---------------|-------|------|--------|--------|----------------|-----------------|
| ALT. LARG. | RQ | LADO | ID | ID | ID | ID |
| 215 X 84 CM | 70 MM | DIR | 120216 | 122272 | 120290 | 120358 |
| 215 X 84 CM | 70 MM | ESQ | 120229 | 122282 | 120301 | 120364 |
| 215 X 74 CM | 70 MM | DIR | 120180 | 122180 | 120236 | 120311 |
| 215 X 74 CM | 70 MM | ESQ | 120205 | 122261 | 120281 | 120342 |

*RQ70MM - PRODUTO IDEAL TAMBÉM PARA DRY-WALL

KIT PORTA DECORATIVA MELAMÍNICA **MGM**

ALIZAR DE 5 CM, REGULÁVEL 2 LADOS, BATENTE DE MDF ULTRA, REVESTIDO DE PELÍCULA MELAMÍNICA, DOBRADIÇAS DE ACORDO COM O ACABAMENTO DA FECHADURA. MODELO DA FECHADURA: MÓDENA ROSETA REDONDA. FECHADURA E DOBRADIÇAS INSTALADAS.

MADEIRA



KIT MELAMÍNICO MOGNO - MANTIQUEIRA

| | INFO. TÉCNICA | | INFO. PRODUTO | | INFO. PRODUTO |
|---------|---------------|-------|---------------|----------|---------------|
| | ALT. LARG. | RQ | ID | | ID |
| DIREITA | 215X94 CM | 100MM | 109407 | ESQUERDA | 109411 |
| | 215X94 CM | 120MM | 26867 | | 26871 |
| | 215X94 CM | 160MM | 42520 | | 42523 |
| | 215X84 CM | 100MM | 105596 | | 105624 |
| | 215X84 CM | 120MM | 23007 | | 23663 |
| | 215X84 CM | 160MM | 42526 | | 42528 |
| | 215X74 CM | 100MM | 109413 | | 109414 |
| | 215X74 CM | 120MM | 22994 | | 23062 |
| | 215X74 CM | 160MM | 42531 | | 42534 |
| | 215 X 64 CM | 100MM | 109415 | | 109418 |
| | 215 X 64 CM | 120MM | 22836 | | 23040 |
| | 215 X 64 CM | 160MM | 42540 | | 42543 |

KIT MELAMÍNICO MOGNO - NEBLINA

| | INFO. TÉCNICA | | INFO. PRODUTO | | INFO. PRODUTO |
|---------|---------------|-------|---------------|----------|---------------|
| | ALT. LARG. | RQ | ID | | ID |
| DIREITA | 215X94 CM | 100MM | 109420 | ESQUERDA | 109421 |
| | 215X94 CM | 120MM | 26874 | | 26877 |
| | 215X94 CM | 160MM | 42545 | | 42547 |
| | 215X84 CM | 100MM | 109422 | | 109423 |
| | 215X84 CM | 120MM | 23416 | | 23529 |
| | 215X84 CM | 160MM | 42550 | | 42552 |
| | 215X74 CM | 100MM | 109424 | | 109425 |
| | 215X74 CM | 120MM | 23382 | | 23510 |
| | 215X74 CM | 160MM | 42554 | | 42557 |
| | 215 X 64 CM | 100MM | 109426 | | 109428 |
| | 215 X 64 CM | 120MM | 23346 | | 23470 |
| | 215 X 64 CM | 160MM | 42561 | | 42563 |



KIT PORTA DECORATIVA MELAMÍNICA **MGM**

ALIZAR DE 5 CM, REGULÁVEL 2 LADOS, BATENTE DE MDF ULTRA, REVESTIDO DE PELÍCULA MELAMÍNICA, DOBRADIÇAS DE ACORDO COM O ACABAMENTO DA FECHADURA. MODELO DA FECHADURA: MÓDENA ROSETA REDONDA. FECHADURA E DOBRADIÇAS INSTALADAS.

MADEIRA



KIT MELAMÍNICO MOGNO - CANTAREIRA

| | INFO. TÉCNICA | | INFO. PRODUTO | INFO. PRODUTO |
|----------|---------------|-------|---------------|---------------|
| | ALT. LARG. | RQ | ID | ID |
| DIREITA | 215X94 CM | 100MM | 108894 | 108902 |
| | 215X94 CM | 120MM | 26854 | 26856 |
| | 215X94 CM | 160MM | 42431 | 42433 |
| | 215X84 CM | 100MM | 106027 | 106025 |
| | 215X84 CM | 120MM | 21630 | 21810 |
| | 215X84 CM | 160MM | 42437 | 42440 |
| | 215X74 CM | 100MM | 108905 | 108907 |
| | 215X74 CM | 120MM | 21617 | 21795 |
| | 215X74 CM | 160MM | 42442 | 42445 |
| | 215 X 64 CM | 100MM | 108909 | 108912 |
| | 215 X 64 CM | 120MM | 21593 | 21784 |
| | 215 X 64 CM | 160MM | 42449 | 42451 |
| ESQUERDA | 215X94 CM | 100MM | 108894 | 108902 |
| | 215X94 CM | 120MM | 26854 | 26856 |
| | 215X94 CM | 160MM | 42431 | 42433 |
| | 215X84 CM | 100MM | 106027 | 106025 |
| | 215X84 CM | 120MM | 21630 | 21810 |
| | 215X84 CM | 160MM | 42437 | 42440 |
| | 215X74 CM | 100MM | 108905 | 108907 |
| | 215X74 CM | 120MM | 21617 | 21795 |
| | 215X74 CM | 160MM | 42442 | 42445 |
| | 215 X 64 CM | 100MM | 108909 | 108912 |
| | 215 X 64 CM | 120MM | 21593 | 21784 |
| | 215 X 64 CM | 160MM | 42449 | 42451 |

KIT MELAMÍNICO MOGNO - GAÚCHA

| | INFO. TÉCNICA | | INFO. PRODUTO | INFO. PRODUTO |
|----------|---------------|-------|---------------|---------------|
| | ALT. LARG. | RQ | ID | ID |
| DIREITA | 215X94 CM | 100MM | 108914 | 108915 |
| | 215X94 CM | 120MM | 26858 | 26859 |
| | 215X94 CM | 160MM | 42452 | 42453 |
| | 215X84 CM | 100MM | 109394 | 109395 |
| | 215X84 CM | 120MM | 21975 | 22325 |
| | 215X84 CM | 160MM | 42454 | 42460 |
| | 215X74 CM | 100MM | 109400 | 109402 |
| | 215X74 CM | 120MM | 21862 | 22307 |
| | 215X74 CM | 160MM | 42463 | 42466 |
| | 215 X 64 CM | 100MM | 109404 | 109405 |
| | 215 X 64 CM | 120MM | 21845 | 22291 |
| | 215 X 64 CM | 160MM | 42468 | 42472 |
| ESQUERDA | 215X94 CM | 100MM | 108914 | 108915 |
| | 215X94 CM | 120MM | 26858 | 26859 |
| | 215X94 CM | 160MM | 42452 | 42453 |
| | 215X84 CM | 100MM | 109394 | 109395 |
| | 215X84 CM | 120MM | 21975 | 22325 |
| | 215X84 CM | 160MM | 42454 | 42460 |
| | 215X74 CM | 100MM | 109400 | 109402 |
| | 215X74 CM | 120MM | 21862 | 22307 |
| | 215X74 CM | 160MM | 42463 | 42466 |
| | 215 X 64 CM | 100MM | 109404 | 109405 |
| | 215 X 64 CM | 120MM | 21845 | 22291 |
| | 215 X 64 CM | 160MM | 42468 | 42472 |



KIT PORTA DECORATIVA MELAMÍNICA **MGM**

MADEIRA

ALIZAR DE 5 CM, REGULÁVEL 2 LADOS, BATENTE DE MDF ULTRA, REVESTIDO DE PELÍCULA MELAMÍNICA, DOBRADIÇAS DE ACORDO COM O ACABAMENTO DA FECHADURA. MODELO DA FECHADURA: MÓDENA ROSETA REDONDA. FECHADURA E DOBRADIÇAS INSTALADAS.



KIT MELAMÍNICO BRANCO - MANTIQUEIRA

| | INFO. TÉCNICA | | INFO. PRODUTO | | INFO. PRODUTO |
|---------|---------------|-------|---------------|----------|---------------|
| | ALT. LARG. | RQ | ID | | ID |
| DIREITA | 215 X 94 CM | 100MM | 114332 | ESQUERDA | 114333 |
| | 215 X 94 CM | 120MM | 26995 | | 26996 |
| | 215 X 94 CM | 160MM | 42702 | | 42717 |
| | 215 X 84 CM | 100MM | 114337 | | 114339 |
| | 215 X 84 CM | 120MM | 25402 | | 23530 |
| | 215 X 84 CM | 160MM | 42704 | | 42720 |
| | 215 X 74 CM | 100MM | 114341 | | 114342 |
| | 215 X 74 CM | 120MM | 25389 | | 23512 |
| | 215 X 74 CM | 160MM | 42705 | | 42721 |
| | 215 X 64 CM | 100MM | 114347 | | 114351 |
| | 215 X 64 CM | 120MM | 25384 | | 25404 |
| | 215 X 64 CM | 160MM | 42707 | | 42724 |

KIT MELAMÍNICO BRANCO - NEBLINA

| | INFO. TÉCNICA | | INFO. PRODUTO | | INFO. PRODUTO |
|---------|---------------|-------|---------------|----------|---------------|
| | ALT. LARG. | RQ | ID | | ID |
| DIREITA | 215 X 94 CM | 100MM | 114358 | ESQUERDA | 114359 |
| | 215 X 94 CM | 120MM | 26997 | | 27001 |
| | 215 X 94 CM | 160MM | 42709 | | 42723 |
| | 215 X 84 CM | 100MM | 114360 | | 114361 |
| | 215 X 84 CM | 120MM | 23608 | | 23644 |
| | 215 X 84 CM | 160MM | 42710 | | 42728 |
| | 215 X 74 CM | 100MM | 114362 | | 114365 |
| | 215 X 74 CM | 120MM | 23597 | | 23629 |
| | 215 X 74 CM | 160MM | 42715 | | 42729 |
| | 215 X 64 CM | 100MM | 114366 | | 114367 |
| | 215 X 64 CM | 120MM | 23588 | | 23622 |
| | 215 X 64 CM | 160MM | 42719 | | 42730 |



KIT PORTA DECORATIVA MELAMÍNICA **MGM**

MADEIRA

ALIZAR DE 5 CM, REGULÁVEL 2 LADOS, BATENTE DE MDF ULTRA, REVESTIDO DE PELÍCULA MELAMÍNICA, DOBRADIÇAS DE ACORDO COM O ACABAMENTO DA FECHADURA. MODELO DA FECHADURA: MÓDENA ROSETA REDONDA. FECHADURA E DOBRADIÇAS INSTALADAS.



KIT MELAMÍNICO BRANCO - CANTAREIRA

| | INFO. TÉCNICA | | INFO. PRODUTO | | INFO. PRODUTO |
|---------|---------------|-------|---------------|----------|---------------|
| | ALT. LARG. | RQ | ID | | ID |
| DIREITA | 215 X 94 CM | 100MM | 114279 | ESQUERDA | 114285 |
| | 215 X 94 CM | 120MM | 26980 | | 26984 |
| | 215 X 94 CM | 160MM | 42652 | | 42654 |
| | 215 X 84 CM | 100MM | 114286 | | 114299 |
| | 215 X 84 CM | 120MM | 21137 | | 21152 |
| | 215 X 84 CM | 160MM | 42656 | | 42657 |
| | 215 X 74 CM | 100MM | 114302 | | 114304 |
| | 215 X 74 CM | 120MM | 21132 | | 21147 |
| | 215 X 74 CM | 160MM | 42659 | | 42660 |
| | 215 X 64 CM | 100MM | 114306 | | 114307 |
| | 215 X 64 CM | 120MM | 21127 | | 21142 |
| | 215 X 64 CM | 160MM | 42661 | | 42662 |

KIT MELAMÍNICO BRANCO - GAÚCHA

| | INFO. TÉCNICA | | INFO. PRODUTO | | INFO. PRODUTO |
|---------|---------------|-------|---------------|----------|---------------|
| | ALT. LARG. | RQ | ID | | ID |
| DIREITA | 215 X 94 CM | 100MM | 114308 | ESQUERDA | 114311 |
| | 215 X 94 CM | 120MM | 26986 | | 26988 |
| | 215 X 94 CM | 160MM | 42664 | | 42666 |
| | 215 X 84 CM | 100MM | 114313 | | 114315 |
| | 215 X 84 CM | 120MM | 21392 | | 21445 |
| | 215 X 84 CM | 160MM | 42668 | | 42680 |
| | 215 X 74 CM | 100MM | 114318 | | 114322 |
| | 215 X 74 CM | 120MM | 21162 | | 21428 |
| | 215 X 74 CM | 160MM | 42681 | | 42683 |
| | 215 X 64 CM | 100MM | 114324 | | 114327 |
| | 215 X 64 CM | 120MM | 21157 | | 21410 |
| | 215 X 64 CM | 160MM | 42685 | | 42687 |



MGM KIT PORTA DECORATIVA MELAMÍNICA

MADEIRA

ALIZAR DE 5 CM, REGULÁVEL 2 LADOS, BATENTE DE MDF ULTRA, REVESTIDO DE PELÍCULA MELAMÍNICA, DOBRADIÇAS DE ACORDO COM O ACABAMENTO DA FECHADURA. MODELO DA FECHADURA: MÓDENA ROSETA REDONDA. FECHADURA E DOBRADIÇAS INSTALADAS.



KIT MELAM NICO CARVALHO ALPHA - MANTIQUEIRA

| | INFO. TÉCNICA | | INFO. PRODUTO | | INFO. PRODUTO |
|---------|---------------|-------|---------------|----------|---------------|
| | ALT. LARG. | RQ | ID | | ID |
| DIREITA | 215X94 CM | 100MM | 109491 | ESQUERDA | 109493 |
| | 215X94 CM | 120MM | 27052 | | 27053 |
| | 215X94 CM | 160MM | 42621 | | 42622 |
| | 215X84 CM | 100MM | 109497 | | 109501 |
| | 215X84 CM | 120MM | 19603 | | 19641 |
| | 215X84 CM | 160MM | 42624 | | 42625 |
| | 215X74 CM | 100MM | 109502 | | 109504 |
| | 215X74 CM | 120MM | 19533 | | 19627 |
| | 215X74 CM | 160MM | 42627 | | 42629 |
| | 215 X 64 | 100MM | 109508 | | 109512 |
| | CM | 120MM | 19506 | | 19613 |
| | 215 X 64 | 160MM | 42630 | | 42632 |

KIT MELAM NICO CARVALHO ALPHA - NEBLINA

| | INFO. TÉCNICA | | INFO. PRODUTO | | INFO. PRODUTO |
|---------|---------------|-------|---------------|----------|---------------|
| | ALT. LARG. | RQ | ID | | ID |
| DIREITA | 215X94 CM | 100MM | 109513 | ESQUERDA | 109514 |
| | 215X94 CM | 120MM | 27055 | | 27056 |
| | 215X94 CM | 160MM | 42634 | | 42635 |
| | 215X84 CM | 100MM | 109515 | | 109517 |
| | 215X84 CM | 120MM | 19966 | | 20212 |
| | 215X84 CM | 160MM | 42637 | | 42641 |
| | 215X74 CM | 100MM | 109519 | | 109524 |
| | 215X74 CM | 120MM | 19952 | | 20028 |
| | 215X74 CM | 160MM | 42645 | | 42646 |
| | 215 X 64 | 100MM | 109528 | | 109530 |
| | CM | 120MM | 19942 | | 19978 |
| | 215 X 64 | 160MM | 42648 | | 42649 |



KIT PORTA DECORATIVA MELAMÍNICA **MGM**

ALIZAR DE 5 CM, REGULÁVEL 2 LADOS, BATENTE DE MDF ULTRA, REVESTIDO DE PELÍCULA MELAMÍNICA, DOBRADIÇAS DE ACORDO COM O ACABAMENTO DA FECHADURA. MODELO DA FECHADURA: MÓDENA ROSETA REDONDA. FECHADURA E DOBRADIÇAS INSTALADAS.

MADEIRA



KIT MELAMÍNICO CARVALHO ALPHA - CANTAREIRA

| | INFO. TÉCNICA | | INFO. PRODUTO | | INFO. PRODUTO |
|---------|---------------|-------|---------------|----------|---------------|
| | ALT. LARG. | RQ | ID | | ID |
| DIREITA | 215X94 CM | 100MM | 109429 | ESQUERDA | 109446 |
| | 215X94 CM | 120MM | 27036 | | 27038 |
| | 215X94 CM | 160MM | 42551 | | 42555 |
| | 215X84 CM | 100MM | 109448 | | 109450 |
| | 215X84 CM | 120MM | 17838 | | 18034 |
| | 215X84 CM | 160MM | 42558 | | 42567 |
| | 215X74 CM | 100MM | 109452 | | 109458 |
| | 215X74 CM | 120MM | 17817 | | 17908 |
| | 215X74 CM | 160MM | 42569 | | 42571 |
| | 215 X 64CM | 100MM | 109460 | | 109482 |
| | 215 X 64CM | 120MM | 17791 | | 17880 |
| | 215 X 64CM | 160MM | 42572 | | 42575 |

KIT MELAMÍNICO CARVALHO ALPHA - GAÚCHA

| | INFO. TÉCNICA | | INFO. PRODUTO | | INFO. PRODUTO |
|---------|---------------|-------|---------------|----------|---------------|
| | ALT. LARG. | RQ | ID | | ID |
| DIREITA | 215X94 CM | 100MM | 109466 | ESQUERDA | 109468 |
| | 215X94 CM | 120MM | 27033 | | 27042 |
| | 215X94 CM | 160MM | 42582 | | 42579 |
| | 215X84 CM | 100MM | 109469 | | 109470 |
| | 215X84 CM | 120MM | 18072 | | 18461 |
| | 215X84 CM | 160MM | 42583 | | 42584 |
| | 215X74 CM | 100MM | 109480 | | 109481 |
| | 215X74 CM | 120MM | 18055 | | 18237 |
| | 215X74 CM | 160MM | 42587 | | 42588 |
| | 215 X 64CM | 100MM | 109485 | | 109488 |
| | 215 X 64CM | 120MM | 18417 | | 18216 |
| | 215 X 64CM | 160MM | 42590 | | 42593 |



MGM KIT PORTA DECORATIVA MELAMÍNICA

MADEIRA

ALIZAR DE 5 CM, REGULÁVEL 2 LADOS, BATENTE DE MDF ULTRA, REVESTIDO DE PELÍCULA MELAMÍNICA, DOBRADIÇAS DE ACORDO COM O ACABAMENTO DA FECHADURA. MODELO DA FECHADURA: MÓDENA ROSETA REDONDA. FECHADURA E DOBRADIÇAS INSTALADAS.



KIT MELAMÍNICO CARVALHO QUEBEC - MANTIQUEIRA

| | INFO. TÉCNICA | | INFO. PRODUTO | | INFO. PRODUTO |
|---------|---------------|-------|---------------|----------|---------------|
| | ALT. LARG. | RQ | ID | | ID |
| DIREITA | 215X94 CM | 100MM | 109580 | ESQUERDA | 109581 |
| | 215X94 CM | 120MM | 26773 | | 26779 |
| | 215X94 CM | 160MM | 42676 | | 42677 |
| | 215X84 CM | 100MM | 109585 | | 109590 |
| | 215X84 CM | 120MM | 19321 | | 19552 |
| | 215X84 CM | 160MM | 42678 | | 42684 |
| | 215X74 CM | 100MM | 109591 | | 109592 |
| | 215X74 CM | 120MM | 19301 | | 19373 |
| | 215X74 CM | 160MM | 42679 | | 42686 |
| | 215 X 64 CM | 100MM | 109593 | | 109598 |
| | 215 X 64 CM | 120MM | 19277 | | 19354 |
| | 215 X 64 CM | 160MM | 42682 | | 42688 |

KIT MELAMÍNICO CARVALHO QUEBEC - NEBLINA

| | INFO. TÉCNICA | | INFO. PRODUTO | | INFO. PRODUTO |
|---------|---------------|-------|---------------|----------|---------------|
| | ALT. LARG. | RQ | ID | | ID |
| DIREITA | 215X94 CM | 100MM | 109599 | ESQUERDA | 109600 |
| | 215X94 CM | 120MM | 26781 | | 26784 |
| | 215X94 CM | 160MM | 42689 | | 42696 |
| | 215X84 CM | 100MM | 109601 | | 109602 |
| | 215X84 CM | 120MM | 19715 | | 20009 |
| | 215X84 CM | 160MM | 42690 | | 42698 |
| | 215X74 CM | 100MM | 109605 | | 109607 |
| | 215X74 CM | 120MM | 19704 | | 19988 |
| | 215X74 CM | 160MM | 42692 | | 42699 |
| | 215 X 64 CM | 100MM | 109608 | | 109609 |
| | 215 X 64 CM | 120MM | 19569 | | 19736 |
| | 215 X 64 CM | 160MM | 42694 | | 42700 |



KIT PORTA DECORATIVA MELAMÍNICA **MGM**

MADEIRA

ALIZAR DE 5 CM, REGULÁVEL 2 LADOS, BATENTE DE MDF ULTRA, REVESTIDO DE PELÍCULA MELAMÍNICA, DOBRADIÇAS DE ACORDO COM O ACABAMENTO DA FECHADURA. MODELO DA FECHADURA: MÓDENA ROSETA REDONDA. FECHADURA E DOBRADIÇAS INSTALADAS.



KIT MELAMÍNICO CARVALHO QUEBEC - CANTAREIRA

| | INFO. TÉCNICA | | INFO. PRODUTO | | INFO. PRODUTO |
|---------|---------------|-------|---------------|----------|---------------|
| | ALT. LARG. | RQ | ID | | ID |
| DIREITA | 215X94 CM | 100MM | 109427 | ESQUERDA | 109550 |
| | 215X94 CM | 120MM | 26745 | | 26747 |
| | 215X94 CM | 160MM | 42599 | | 42602 |
| | 215X84 CM | 100MM | 109454 | | 109561 |
| | 215X84 CM | 120MM | 18414 | | 18624 |
| | 215X84 CM | 160MM | 42606 | | 42610 |
| | 215X74 CM | 100MM | 109457 | | 109564 |
| | 215X74 CM | 120MM | 18397 | | 18501 |
| | 215X74 CM | 160MM | 42612 | | 42615 |
| | 215 X 64 CM | 100MM | 109531 | | 109566 |
| | 215 X 64 CM | 120MM | 18373 | | 18445 |
| | 215 X 64 CM | 160MM | 42619 | | 42620 |

KIT MELAMÍNICO CARVALHO QUEBEC - GAÚCHA

| | INFO. TÉCNICA | | INFO. PRODUTO | | INFO. PRODUTO |
|---------|---------------|-------|---------------|----------|---------------|
| | ALT. LARG. | RQ | ID | | ID |
| DIREITA | 215X94 CM | 100MM | 109568 | ESQUERDA | 109569 |
| | 215X94 CM | 120MM | 26750 | | 26753 |
| | 215X94 CM | 160MM | 42623 | | 42626 |
| | 215X84 CM | 100MM | 109570 | | 109571 |
| | 215X84 CM | 120MM | 18706 | | 18885 |
| | 215X84 CM | 160MM | 42628 | | 42631 |
| | 215X74 CM | 100MM | 109573 | | 109576 |
| | 215X74 CM | 120MM | 18672 | | 18822 |
| | 215X74 CM | 160MM | 42633 | | 42636 |
| | 215 X 64 CM | 100MM | 109577 | | 109578 |
| | 215 X 64 CM | 120MM | 18641 | | 18804 |
| | 215 X 64 CM | 160MM | 42638 | | 42639 |



ALIZAR REGULÁVEL MGM

MADEIRA



O KIT BATENTE É ENTREGUE DESMONTADO E EMBALADO

KIT BATENTE COM ALIZAR REGULÁVEL 2 LADOS

| INFO. TEC. | MOGNO | BRANCO | CARVALHO ALPHA | CARVALHO QUEBEC |
|------------|-------|--------|----------------|-----------------|
| RQ | ID | ID | ID | ID |
| | | | | |
| | | | | |

KIT ALIZAR KIT MELAMÍNICO REGULÁVEL 2 LADOS ABA MAIOR 104 CM

| INFO. TEC. | MOGNO | BRANCO | CARVALHO ALPHA | CARVALHO QUEBEC |
|------------|--------|--------|----------------|-----------------|
| RQ | ID | ID | ID | ID |
| | 141240 | 14131 | 14132 | 14132 |

MGM KIT PORTA DE CORRER SOBREPOR - MELAMÍNICA

MADEIRA

ALIZAR SUPERIOR 10 CM, LATERAL 5 CM



PORTA DE CORRER SOBREPOR - REVERSÍVEL

| INFO. TEC. | | MOGNO | BRANCO | CARVALHO ALPHA | CARVALHO QUEBEC |
|-------------|------|--------|--------|----------------|-----------------|
| ALT. LARG. | LADO | ID | ID | ID | ID |
| 215 X 90 CM | DIR | 56064 | 74295 | 136255 | 136421 |
| 215 X 90 CM | ESQ | 56067 | 74298 | 136249 | 136280 |
| 215 X 80 CM | DIR | 93475 | 112464 | 102060 | 131592 |
| 215 X 80 CM | ESQ | 109911 | 84390 | 102048 | 131625 |
| 215 X 70 CM | DIR | 73911 | 74299 | 84146 | 136468 |
| 215 X 70 CM | ESQ | 73912 | 74300 | 136260 | 136467 |

KIT PORTAS AÇOMAD DECORATIVA, BATENTE BRANCO **MGM**

MADEIRA



AÇOMAD BATENTE BRANCO, MANTIQUEIRA - MOGNO

| DIREITA | INFO. TÉCNICA | | INFO. PRODUTO | ESQUERDA | INFO. PRODUTO |
|---------|---------------|------|---------------|----------|---------------|
| | ALT. LARG. | RQ | ID | | ID |
| | 215X85 CM | 60MM | 39396 | | 39397 |
| | 215X75 CM | 60MM | 39393 | | 39395 |
| | 215X65 CM | 60MM | 43587 | | 43588 |

AÇOMAD BATENTE BRANCO, NEBLINA - MOGNO

| DIREITA | INFO. TÉCNICA | | INFO. PRODUTO | ESQUERDA | INFO. PRODUTO |
|---------|---------------|------|---------------|----------|---------------|
| | ALT. LARG. | RQ | ID | | ID |
| | 215X85 CM | 60MM | 37172 | | 37165 |
| | 215X75 CM | 60MM | 37158 | | 37150 |
| | 215X65 CM | 60MM | 37142 | | 37136 |



AÇOMAD BATENTE BRANCO, CANTAREIRA - MOGNO

| DIREITA | INFO. TÉCNICA | | INFO. PRODUTO | ESQUERDA | INFO. PRODUTO |
|---------|---------------|------|---------------|----------|---------------|
| | ALT. LARG. | RQ | ID | | ID |
| | 215X85 CM | 60MM | 37237 | | 37245 |
| | 215X75 CM | 60MM | 37217 | | 37224 |
| | 215X65 CM | 60MM | 39379 | | 39381 |



AÇOMAD BATENTE BRANCO, GAUCHA - MOGNO

| DIREITA | INFO. TÉCNICA | | INFO. PRODUTO | ESQUERDA | INFO. PRODUTO |
|---------|---------------|------|---------------|----------|---------------|
| | ALT. LARG. | RQ | ID | | ID |
| | 215X85 CM | 60MM | 37226 | | 37232 |
| | 215X75 CM | 60MM | 37233 | | 37234 |
| | 215X65 CM | 60MM | 37215 | | 37231 |



MGM KIT PORTAS AÇOMAD DECORATIVA, BATENTE BRANCO

MADEIRA



AÇOMAD BATENTE BRANCO, MANTIQUEIRA - BRANCO

| DIREITA | INFO. TÉCNICA | | INFO. PRODUTO | ESQUERDA | INFO. PRODUTO |
|---------|---------------|------|---------------|----------|---------------|
| | ALT. LARG. | RQ | ID | | ID |
| | 215X85 CM | 60MM | 42774 | | 39391 |
| | 215X75 CM | 60MM | 42755 | | 42791 |
| | 215X65 CM | 60MM | 42738 | | 42748 |

AÇOMAD BATENTE BRANCO, NEBLINA - BRANCO

| DIREITA | INFO. TÉCNICA | | INFO. PRODUTO | ESQUERDA | INFO. PRODUTO |
|---------|---------------|------|---------------|----------|---------------|
| | ALT. LARG. | RQ | ID | | ID |
| | 215X85 CM | 60MM | 43683 | | 43696 |
| | 215X75 CM | 60MM | 43660 | | 43668 |
| | 215X65 CM | 60MM | 43626 | | 43645 |



AÇOMAD BATENTE BRANCO, CANTAREIRA - BRANCO

| DIREITA | INFO. TÉCNICA | | INFO. PRODUTO | ESQUERDA | INFO. PRODUTO |
|---------|---------------|------|---------------|----------|---------------|
| | ALT. LARG. | RQ | ID | | ID |
| | 215X85 CM | 60MM | 39367 | | 39369 |
| | 215X75 CM | 60MM | 39357 | | 39358 |
| | 215X65 CM | 60MM | 39341 | | 39354 |



AÇOMAD BATENTE BRANCO, GAUCHA - BRANCO

| DIREITA | INFO. TÉCNICA | | INFO. PRODUTO | ESQUERDA | INFO. PRODUTO |
|---------|---------------|------|---------------|----------|---------------|
| | ALT. LARG. | RQ | ID | | ID |
| | 215X85 CM | 60MM | 45072 | | 45074 |
| | 215X75 CM | 60MM | 45075 | | 45076 |
| | 215X65 CM | 60MM | 45078 | | 45153 |



KIT PORTAS AÇOMAD DECORATIVA, BATENTE BRANCO **MGM**

MADEIRA

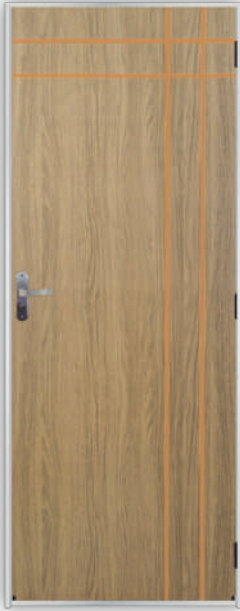

AÇOMAD BATENTE BRANCO, MANTIQUEIRA - CARVALHO ALPHA

| DIREITA | INFO. TÉCNICA | | INFO. PRODUTO | ESQUERDA | INFO. PRODUTO |
|---------|---------------|------|---------------|----------|---------------|
| | ALT. LARG. | RQ | ID | | ID |
| | 215X85 CM | 60MM | 42822 | | 42824 |
| | 215X75 CM | 60MM | 42820 | | 42821 |
| | 215X65 CM | 60MM | 42782 | | 42817 |

AÇOMAD BATENTE BRANCO, NEBLINA - CARVALHO ALPHA

| DIREITA | INFO. TÉCNICA | | INFO. PRODUTO | ESQUERDA | INFO. PRODUTO |
|---------|---------------|------|---------------|----------|---------------|
| | ALT. LARG. | RQ | ID | | ID |
| | 215X85 CM | 60MM | 43733 | | 43741 |
| | 215X75 CM | 60MM | 43721 | | 44910 |
| | 215X65 CM | 60MM | 43702 | | 43707 |

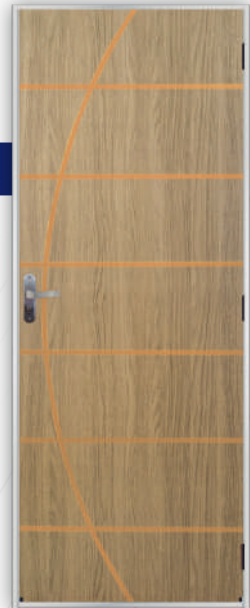

AÇOMAD BATENTE BRANCO, CANTAREIRA - CARVALHO ALPHA

| DIREITA | INFO. TÉCNICA | | INFO. PRODUTO | ESQUERDA | INFO. PRODUTO |
|---------|---------------|------|---------------|----------|---------------|
| | ALT. LARG. | RQ | ID | | ID |
| | 215X85 CM | 60MM | 43472 | | 43482 |
| | 215X75 CM | 60MM | 43458 | | 43465 |
| | 215X65 CM | 60MM | 43452 | | 43453 |

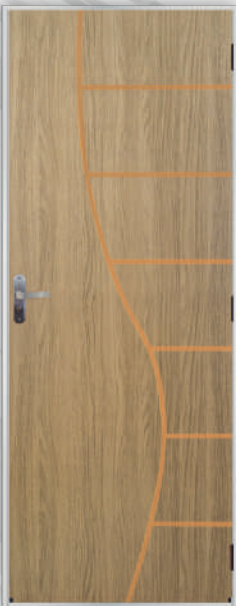

AÇOMAD BATENTE BRANCO, GAUCHA - CARVALHO ALPHA

| DIREITA | INFO. TÉCNICA | | INFO. PRODUTO | ESQUERDA | INFO. PRODUTO |
|---------|---------------|------|---------------|----------|---------------|
| | ALT. LARG. | RQ | ID | | ID |
| | 215X85 CM | 60MM | 44913 | | 44918 |
| | 215X75 CM | 60MM | 44920 | | 44922 |
| | 215X65 CM | 60MM | 43563 | | 43564 |

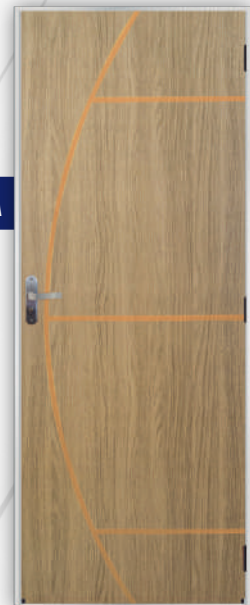

MGM KIT PORTAS AÇOMAD DECORATIVA, BATENTE BRANCO

MADEIRA



AÇOMAD BATENTE BRANCO, MANTIQUEIRA - CARVALHO QUEBEC

| DIREITA | INFO. TÉCNICA | | INFO. PRODUTO | ESQUERDA | INFO. PRODUTO |
|---------|---------------|------|---------------|----------|---------------|
| | ALT. LARG. | RQ | ID | | ID |
| | 215X85 CM | 60MM | 44987 | | 44988 |
| | 215X75 CM | 60MM | 44989 | | 44990 |
| | 215X65 CM | 60MM | 43582 | | 43585 |

AÇOMAD BATENTE BRANCO, NEBLINA - CARVALHO QUEBEC

| DIREITA | INFO. TÉCNICA | | INFO. PRODUTO | ESQUERDA | INFO. PRODUTO |
|---------|---------------|------|---------------|----------|---------------|
| | ALT. LARG. | RQ | ID | | ID |
| | 215X85 CM | 60MM | 43716 | | 43714 |
| | 215X75 CM | 60MM | 43709 | | 43711 |
| | 215X65 CM | 60MM | 43706 | | 43708 |



AÇOMAD BATENTE BRANCO, CANTAREIRA - CARVALHO QUEBEC

| DIREITA | INFO. TÉCNICA | | INFO. PRODUTO | ESQUERDA | INFO. PRODUTO |
|---------|---------------|------|---------------|----------|---------------|
| | ALT. LARG. | RQ | ID | | ID |
| | 215X85 CM | 60MM | 43476 | | 43477 |
| | 215X75 CM | 60MM | 44983 | | 44985 |
| | 215X65 CM | 60MM | 43490 | | 43496 |

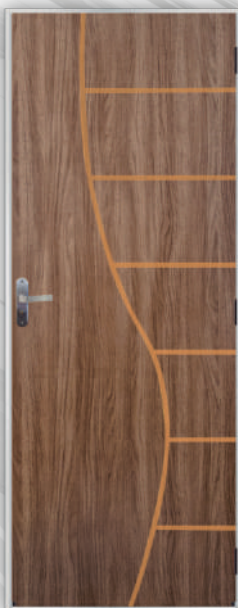

AÇOMAD BATENTE BRANCO, GAUCHA - CARVALHO QUEBEC

| DIREITA | INFO. TÉCNICA | | INFO. PRODUTO | ESQUERDA | INFO. PRODUTO |
|---------|---------------|------|---------------|----------|---------------|
| | ALT. LARG. | RQ | ID | | ID |
| | 215X85 CM | 60MM | 44966 | | 44979 |
| | 215X75 CM | 60MM | 44980 | | 44981 |
| | 215X65 CM | 60MM | 43565 | | 43567 |



KIT PORTAS AÇOMAD LISO, BATENTE BRANCO **MGM**

MADEIRA



KIT PORTAS AÇOMAD BATENTE BRANCO

| INFO. TÉCNICA | | | MOGNO | BRANCO | CARVALHO ALPHA | CARVALHO QUEBEC |
|---------------|-------|------|-------|--------|----------------|-----------------|
| ALT. LARG. | RQ | LADO | ID | ID | ID | ID |
| 215 X 95 CM | 60MM | DIR | 37260 | 80607 | 80610 | 80642 |
| 215 X 95 CM | 60MM | ESQ | 37261 | 80605 | 80609 | 80639 |
| 215 X 95 CM | 120MM | DIR | 93828 | 38567 | 93814 | 93821 |
| 215 X 95 CM | 120MM | ESQ | 93824 | 38568 | 93812 | 93816 |
| 215 X 85 CM | 60MM | DIR | 27609 | 27571 | 27570 | 27591 |
| 215 X 85 CM | 60MM | ESQ | 27610 | 27574 | 27580 | 27599 |
| 215 X 85 CM | 120MM | DIR | 27626 | 27590 | 27576 | 27596 |
| 215 X 85 CM | 120MM | ESQ | 27628 | 27593 | 27584 | 27602 |
| 215 X 75 CM | 60MM | DIR | 27719 | 27704 | 27573 | 27592 |
| 215 X 75 CM | 60MM | ESQ | 27721 | 27707 | 27581 | 27600 |
| 215 X 75 CM | 120MM | DIR | 27728 | 27726 | 27577 | 27597 |
| 215 X 75 CM | 120MM | ESQ | 27729 | 27727 | 27586 | 27603 |
| 215 X 65 CM | 60MM | DIR | 27623 | 27585 | 27575 | 27594 |
| 215 X 65 CM | 60MM | ESQ | 27625 | 27588 | 27583 | 27601 |
| 215 X 65 CM | 120MM | DIR | 27635 | 27607 | 27578 | 27598 |
| 215 X 65 CM | 120MM | ESQ | 27639 | 27608 | 27589 | 27605 |

MGM FOLHA MELAMÍNICA LISA

MADEIRA

FOLHA LISA SEMI-OCA MOGNO

| INFO. TÉCNICA | | INFO. PRODUTO |
|---------------|-----------|---------------|
| ALT. LARG. | ESPESSURA | ID |
| 210X90 CM | 30 MM | 27336 |
| 210X80 CM | 30 MM | 2284 |
| 210X70 CM | 30 MM | 2290 |
| 210X60 CM | 30 MM | 2295 |
| 210X90 CM | 35 MM | 36384 |
| 210X80 CM | 35 MM | 4710 |
| 210X70 CM | 35 MM | 4709 |
| 210X60 CM | 35 MM | 4708 |
| 210X82 CM | 35 MM | 48371 |
| 210X72 CM | 35 MM | 48368 |
| 210X62 CM | 35 MM | 48366 |

FOLHA LISA SEMI-OCA BRANCO

| INFO. TÉCNICA | | INFO. PRODUTO |
|---------------|-----------|---------------|
| ALT. LARG. | ESPESSURA | ID |
| 210X90 CM | 30 MM | 27339 |
| 210X80 CM | 30 MM | 2359 |
| 210X70 CM | 30 MM | 2360 |
| 210X60 CM | 30 MM | 2361 |
| 210X90 CM | 35 MM | 36385 |
| 210X80 CM | 35 MM | 2276 |
| 210X70 CM | 35 MM | 2277 |
| 210X60 CM | 35 MM | 2280 |
| 210X82 CM | 35 MM | 48317 |
| 210X72 CM | 35 MM | 48315 |
| 210X62 CM | 35 MM | 48313 |

FOLHA LISA SEMI-OCA CARVALHO ALPHA

| INFO. TÉCNICA | | INFO. PRODUTO |
|---------------|-----------|---------------|
| ALT. LARG. | ESPESSURA | ID |
| 210X90 CM | 30 MM | 27337 |
| 210X80 CM | 30 MM | 2297 |
| 210X70 CM | 30 MM | 2301 |
| 210X60 CM | 30 MM | 2335 |
| 210X90 CM | 35 MM | 37504 |
| 210X80 CM | 35 MM | 2262 |
| 210X70 CM | 35 MM | 2266 |
| 210X60 CM | 35 MM | 2268 |

FOLHA LISA SEMI-OCA CARVALHO QUEBEC

| INFO. TÉCNICA | | INFO. PRODUTO |
|---------------|-----------|---------------|
| ALT. LARG. | ESPESSURA | ID |
| 210X90 CM | 30 MM | 27338 |
| 210X80 CM | 30 MM | 2356 |
| 210X70 CM | 30 MM | 2357 |
| 210X60 CM | 30 MM | 2358 |
| 210X90 CM | 35 MM | 37505 |
| 210X80 CM | 35 MM | 2269 |
| 210X70 CM | 35 MM | 2271 |
| 210X60 CM | 35 MM | 2273 |

MGM FOLHA MELAMÍNICA DECORATIVA

MADEIRA



FOLHA SEMI-OCA, MANTIQUEIRA - MOGNO

| INFO. TÉCNICA | | INFO. PRODUTO |
|---------------|-----------|---------------|
| ALT. LARG. | ESPESSURA | ID |
| 210X90 CM | 30 MM | 27316 |
| 210X80 CM | 30 MM | 934 |
| 210X70 CM | 30 MM | 933 |
| 210X60 CM | 30 MM | 930 |
| 210X90 CM | 35 MM | 33404 |
| 210X80 CM | 35 MM | 1002 |
| 210X70 CM | 35 MM | 2008 |
| 210X60 CM | 35 MM | 1001 |

FOLHA SEMI-OCA, NEBLINA - MOGNO

| INFO. TÉCNICA | | INFO. PRODUTO |
|---------------|-----------|---------------|
| ALT. LARG. | ESPESSURA | ID |
| 210X90 CM | 30 MM | 27317 |
| 210X80 CM | 30 MM | 928 |
| 210X70 CM | 30 MM | 926 |
| 210X60 CM | 30 MM | 922 |
| 210X90 CM | 35 MM | 33406 |
| 210X80 CM | 35 MM | 1000 |
| 210X70 CM | 35 MM | 999 |
| 210X60 CM | 35 MM | 997 |



FOLHA SEMI-OCA, CANTAREIRA - MOGNO

| INFO. TÉCNICA | | INFO. PRODUTO |
|---------------|-----------|---------------|
| ALT. LARG. | ESPESSURA | ID |
| 210X90 CM | 30 MM | 27312 |
| 210X80 CM | 30 MM | 995 |
| 210X70 CM | 30 MM | 993 |
| 210X60 CM | 30 MM | 992 |
| 210X90 CM | 35 MM | 33399 |
| 210X80 CM | 35 MM | 1007 |
| 210X70 CM | 35 MM | 1009 |
| 210X60 CM | 35 MM | 1008 |



FOLHA SEMI-OCA, GAÚCHA - MOGNO

| INFO. TÉCNICA | | INFO. PRODUTO |
|---------------|-----------|---------------|
| ALT. LARG. | ESPESSURA | ID |
| 210X90 CM | 30 MM | 27313 |
| 210X80 CM | 30 MM | 987 |
| 210X70 CM | 30 MM | 984 |
| 210X60 CM | 30 MM | 981 |
| 210X90 CM | 35 MM | 33401 |
| 210X80 CM | 35 MM | 1010 |
| 210X70 CM | 35 MM | 1011 |
| 210X60 CM | 35 MM | 1012 |



FOLHA SEMI-OCA, MANTIQUEIRA - BRANCO

| INFO. TÉCNICA | | INFO. PRODUTO |
|---------------|-----------|---------------|
| ALT. LARG. | ESPESSURA | ID |
| 210X90 CM | 30 MM | 27332 |
| 210X80 CM | 30 MM | 2294 |
| 210X70 CM | 30 MM | 2296 |
| 210X60 CM | 30 MM | 2298 |
| 210X90 CM | 35 MM | 33397 |
| 210X80 CM | 35 MM | 2258 |
| 210X70 CM | 35 MM | 2260 |
| 210X60 CM | 35 MM | 2263 |

FOLHA SEMI-OCA, NEBLINA - BRANCO

| INFO. TÉCNICA | | INFO. PRODUTO |
|---------------|-----------|---------------|
| ALT. LARG. | ESPESSURA | ID |
| 210X90 CM | 30 MM | 27334 |
| 210X80 CM | 30 MM | 2299 |
| 210X70 CM | 30 MM | 2300 |
| 210X60 CM | 30 MM | 2302 |
| 210X90 CM | 35 MM | 33398 |
| 210X80 CM | 35 MM | 2265 |
| 210X70 CM | 35 MM | 2267 |
| 210X60 CM | 35 MM | 2270 |
| 210X82 CM | 35 MM | 164783 |
| 210X72 CM | 35 MM | 164779 |
| 210X62 CM | 35 MM | 164774 |

FOLHA SEMI-OCA, CANTAREIRA - BRANCO

| INFO. TÉCNICA | | INFO. PRODUTO |
|---------------|-----------|---------------|
| ALT. LARG. | ESPESSURA | ID |
| 210X90 CM | 30 MM | 27330 |
| 210X80 CM | 30 MM | 2272 |
| 210X70 CM | 30 MM | 2274 |
| 210X60 CM | 30 MM | 2275 |
| 210X90 CM | 35 MM | 33392 |
| 210X80 CM | 35 MM | 2208 |
| 210X70 CM | 35 MM | 2210 |
| 210X60 CM | 35 MM | 2212 |

FOLHA SEMI-OCA, GAÚCHA - BRANCO

| INFO. TÉCNICA | | INFO. PRODUTO |
|---------------|-----------|---------------|
| ALT. LARG. | ESPESSURA | ID |
| 210X90 CM | 30 MM | 27331 |
| 210X80 CM | 30 MM | 2278 |
| 210X70 CM | 30 MM | 2279 |
| 210X60 CM | 30 MM | 2281 |
| 210X90 CM | 35 MM | 33393 |
| 210X80 CM | 35 MM | 2217 |
| 210X70 CM | 35 MM | 2221 |
| 210X60 CM | 35 MM | 2227 |

MGM FOLHA MELAMÍNICA DECORATIVA

MADEIRA



FOLHA SEMI-OCA, MANTIQUEIRA - CARVALHO ALPHA

| INFO. TÉCNICA | | INFO. PRODUTO |
|---------------|-----------|---------------|
| ALT. LARG. | ESPESSURA | ID |
| 210X90 CM | 30 MM | 27322 |
| 210X80 CM | 30 MM | 2164 |
| 210X70 CM | 30 MM | 2165 |
| 210X60 CM | 30 MM | 2166 |
| 210X90 CM | 35 MM | 33422 |
| 210X80 CM | 35 MM | 2236 |
| 210X70 CM | 35 MM | 2239 |
| 210X60 CM | 35 MM | 2243 |

FOLHA SEMI-OCA, NEBLINA - CARVALHO ALPHA

| INFO. TÉCNICA | | INFO. PRODUTO |
|---------------|-----------|---------------|
| ALT. LARG. | ESPESSURA | ID |
| 210X90 CM | 30 MM | 27323 |
| 210X80 CM | 30 MM | 2167 |
| 210X70 CM | 30 MM | 2168 |
| 210X60 CM | 30 MM | 2169 |
| 210X90 CM | 35 MM | 33423 |
| 210X80 CM | 35 MM | 2252 |
| 210X70 CM | 35 MM | 2253 |
| 210X60 CM | 35 MM | 2255 |



FOLHA SEMI-OCA, CANTAREIRA - CARVALHO ALPHA

| INFO. TÉCNICA | | INFO. PRODUTO |
|---------------|-----------|---------------|
| ALT. LARG. | ESPESSURA | ID |
| 210X90 CM | 30 MM | 27318 |
| 210X80 CM | 30 MM | 2132 |
| 210X70 CM | 30 MM | 2133 |
| 210X60 CM | 30 MM | 2134 |
| 210X90 CM | 35 MM | 33416 |
| 210X80 CM | 35 MM | 921 |
| 210X70 CM | 35 MM | 918 |
| 210X60 CM | 35 MM | 916 |



FOLHA SEMI-OCA, GAÚCHA - CARVALHO ALPHA

| INFO. TÉCNICA | | INFO. PRODUTO |
|---------------|-----------|---------------|
| ALT. LARG. | ESPESSURA | ID |
| 210X90 CM | 30 MM | 27319 |
| 210X80 CM | 30 MM | 2142 |
| 210X70 CM | 30 MM | 2144 |
| 210X60 CM | 30 MM | 2145 |
| 210X90 CM | 35 MM | 33418 |
| 210X80 CM | 35 MM | 913 |
| 210X70 CM | 35 MM | 909 |
| 210X60 CM | 35 MM | 906 |





FOLHA SEMI-OCA, MANTIQUEIRA - CARVALHO QUEBEC

| INFO. TÉCNICA | | INFO. PRODUTO |
|---------------|-----------|---------------|
| ALT. LARG. | ESPESSURA | ID |
| 210X90 CM | 30 MM | 27328 |
| 210X80 CM | 30 MM | 2200 |
| 210X70 CM | 30 MM | 2201 |
| 210X60 CM | 30 MM | 2202 |
| 210X90 CM | 35 MM | 33414 |
| 210X80 CM | 35 MM | 2182 |
| 210X70 CM | 35 MM | 2183 |
| 210X60 CM | 35 MM | 2184 |

FOLHA SEMI-OCA, NEBLINA - CARVALHO QUEBEC

| INFO. TÉCNICA | | INFO. PRODUTO |
|---------------|-----------|---------------|
| ALT. LARG. | ESPESSURA | ID |
| 210X90 CM | 30 MM | 27329 |
| 210X80 CM | 30 MM | 2203 |
| 210X70 CM | 30 MM | 2204 |
| 210X60 CM | 30 MM | 2205 |
| 210X90 CM | 35 MM | 33415 |
| 210X80 CM | 35 MM | 2185 |
| 210X70 CM | 35 MM | 2186 |
| 210X60 CM | 35 MM | 2187 |



FOLHA SEMI-OCA, CANTAREIRA - CARVALHO QUEBEC

| INFO. TÉCNICA | | INFO. PRODUTO |
|---------------|-----------|---------------|
| ALT. LARG. | ESPESSURA | ID |
| 210X90 CM | 30 MM | 27324 |
| 210X80 CM | 30 MM | 2188 |
| 210X70 CM | 30 MM | 2189 |
| 210X60 CM | 30 MM | 2190 |
| 210X90 CM | 35 MM | 33407 |
| 210X80 CM | 35 MM | 2170 |
| 210X70 CM | 35 MM | 2171 |
| 210X60 CM | 35 MM | 2172 |

FOLHA SEMI-OCA, GAÚCHA - CARVALHO QUEBEC

| INFO. TÉCNICA | | INFO. PRODUTO |
|---------------|-----------|---------------|
| ALT. LARG. | ESPESSURA | ID |
| 210X90 CM | 30 MM | 27325 |
| 210X80 CM | 30 MM | 2191 |
| 210X70 CM | 30 MM | 2192 |
| 210X60 CM | 30 MM | 2193 |
| 210X90 CM | 35 MM | 33409 |
| 210X80 CM | 35 MM | 2173 |
| 210X70 CM | 35 MM | 2174 |
| 210X60 CM | 35 MM | 2175 |



Dobradiças

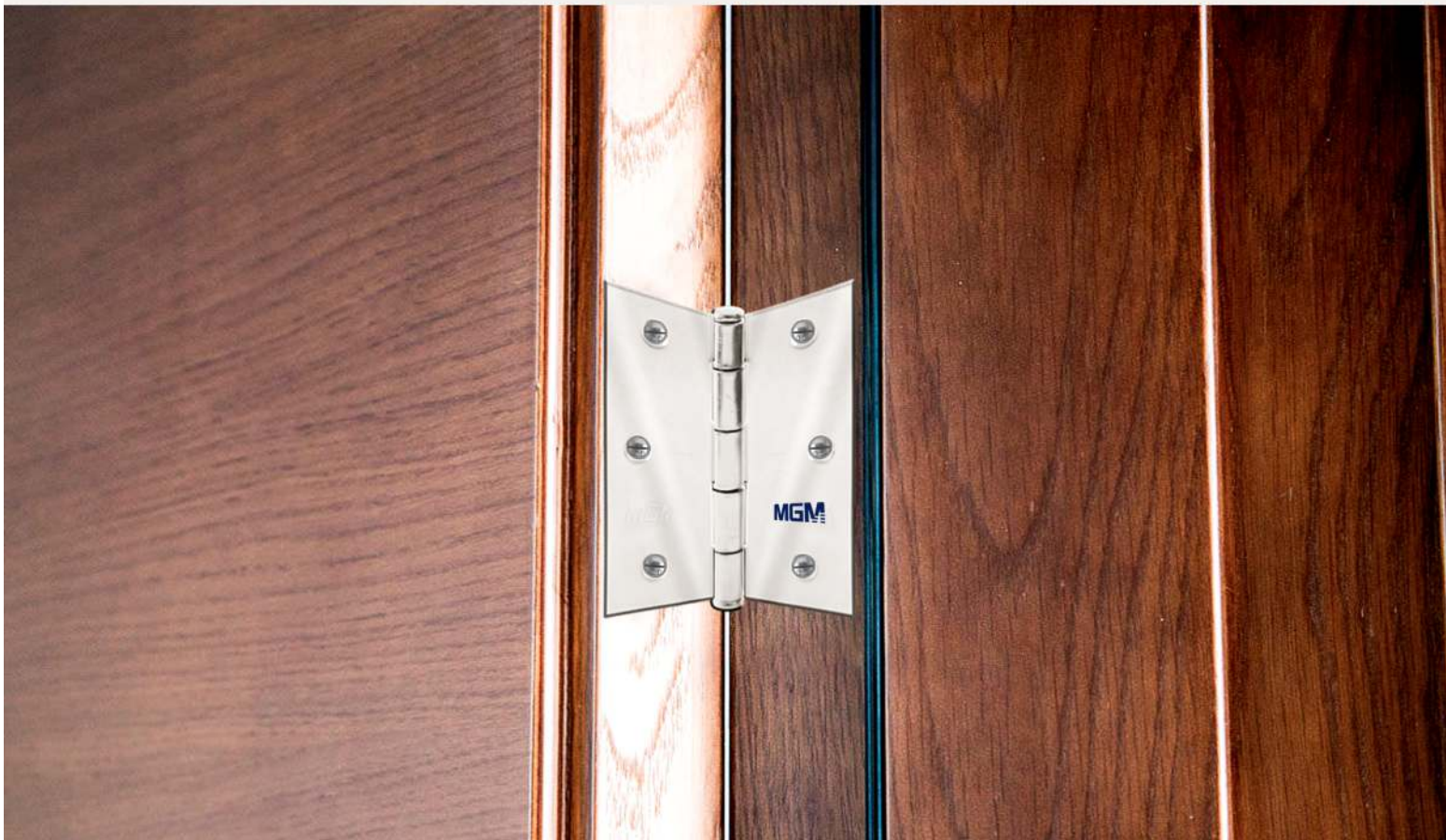

DOBRADIÇA EM CARTELA (COM 3 UND.)



| INFO. TEC. | CROMADO | BRONZE LATONADO | ZINCADO | PRETO FOSCO |
|------------|---------|-----------------|---------|-------------|
| MEDIDAS | ID | ID | ID | ID |
| 2,5 X 2,5 | 2075 | 2076 | 2074 | - |
| 3,5 X 2 ¼ | 2086 | 2087 | 2085 | 162166 |
| 3 X 2,5 | 2081 | 2082 | 2080 | 162205 |
| 3 X 3 | 2078 | 2079 | 2077 | 162214 |
| 3,5 X 3 | 2089 | 2090 | 2088 | 162224 |

DOBRADIÇA COM PINO CABEÇA CHATA EM CARTELA (COM 3 UND.)

| INFO. TEC. | PRETO FOSCO | BRONZE LATONADO | ZINCADO |
|------------|-------------|-----------------|---------|
| MEDIDAS | ID | ID | ID |
| 3,5 X 2 ¼ | 2094 | 2093 | 2095 |

DOBRADIÇA COM ANEL EM CARTELA (COM 3 UND.)



| INFO. TEC. | CROMADO | BRONZE LATONADO | PRETO FOSCO |
|------------|---------|-----------------|-------------|
| MEDIDAS | ID | ID | ID |
| 3 X 2,5 | 2083 | 2084 | 162228 |
| 3,5 X 3 | 2091 | 2092 | 162232 |

| POLEGADAS | 2,5 | 3 | 3 X 2,5 | 3,5 X 2 ¼ | 3,5 X 3 | COTA MILÍMETROS |
|-----------|------|------|---------|-----------|---------|-----------------|
| A | 62,4 | 74,3 | 76,2 | 86,3 | 88,8 | |
| B | 41,4 | 48,2 | 64 | 57,3 | 74,3 | |
| C | 1,2 | 1,5 | 1,9 | 1,5 | 1,9 | |

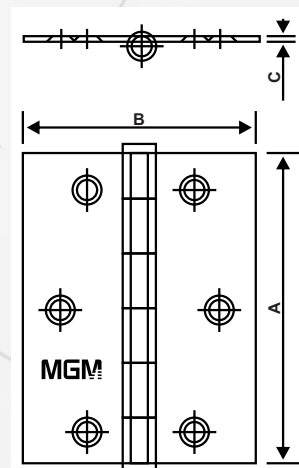

Fechaduras

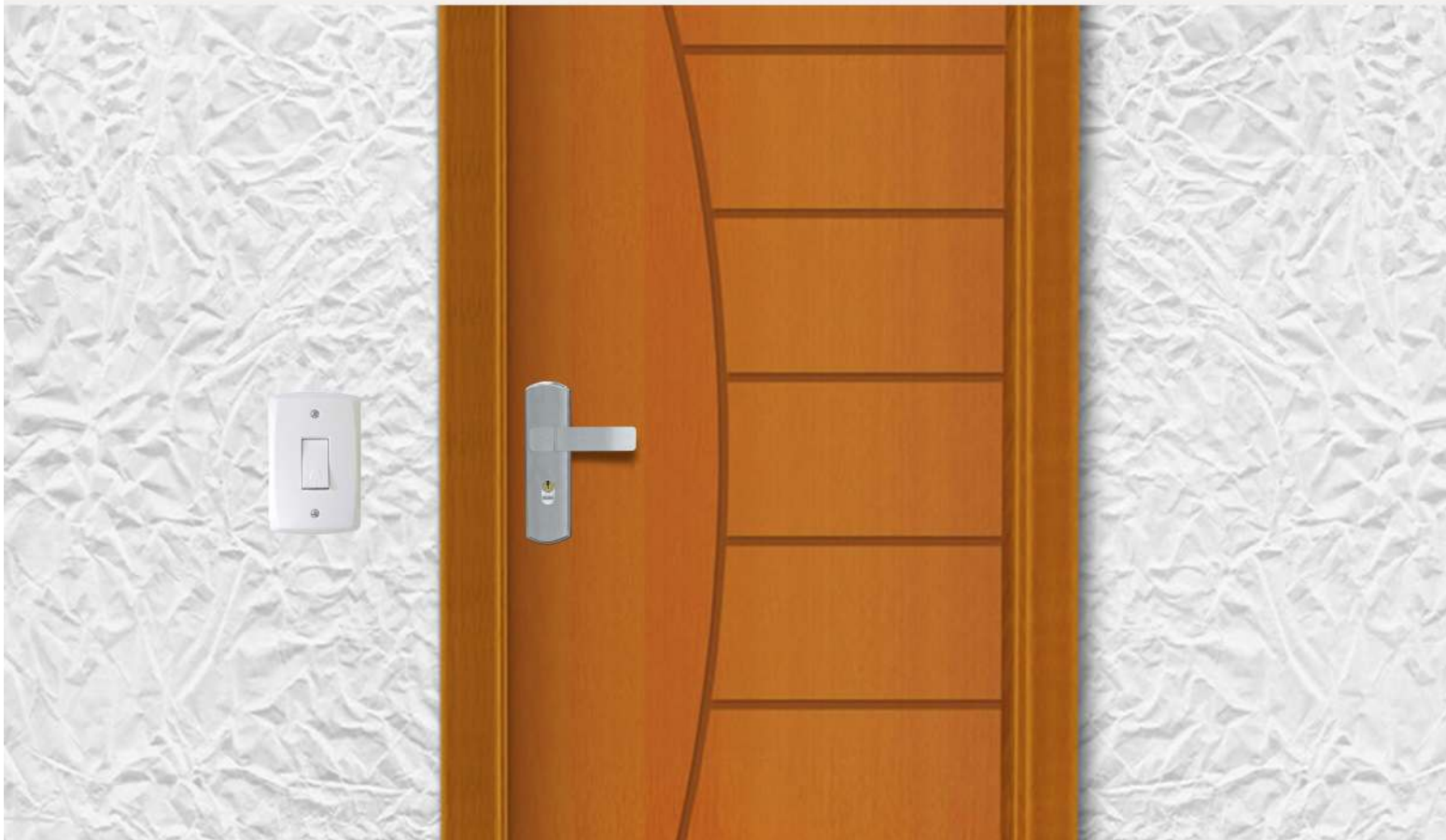

Lançamento

Fechadura **Genebra** - Fechadura **Paris**

 *Genebra*



PARIS 

LINHA GENEBRA

MGM

FECHADURAS

Lançamento

FECHADURA GENEBRA



| INFO. TECNICA | | CROMADO | BRONZE LATONADO | PRETO FOSCO |
|---------------|---------|---------|-----------------|-------------|
| MEDIDA | LINHA | ID | ID | ID |
| 40 MM | EXTERNA | 175465 | 175254 | 175297 |
| 40 MM | WC | 175488 | 175517 | 175523 |

LINHA PARIS

MGM

FECHADURA PARIS



| INFO. TECNICA | | CROMADO | BRONZE LATONADO | PRETO FOSCO |
|---------------|---------|---------|-----------------|-------------|
| MEDIDA | LINHA | ID | ID | ID |
| 40 MM | EXTERNA | 175572 | 175589 | 175549 |
| 40 MM | WC | 175604 | 175607 | 175601 |

TORINO ESPELHO



| INFO. TECNICA | | CROMADO | BRONZE LATONADO | ALUMÍNIO | PRETO FOSCO |
|---------------|---------|---------|-----------------|----------|-------------|
| MEDIDA | LINHA | ID | ID | ID | ID |
| 40 MM | EXTERNA | 68537 | 68598 | 68605 | 160607 |
| 40 MM | WC | 68592 | 68601 | 68606 | 160701 |

TORINO ROSETA



| INFO. TECNICA | | CROMADO | BRONZE LATONADO | ALUMÍNIO | PRETO FOSCO |
|---------------|---------|---------|-----------------|----------|-------------|
| MEDIDA | LINHA | ID | ID | ID | ID |
| 40 MM | EXTERNA | 68607 | 68610 | 68615 | 160711 |
| 40MM | WC | 68608 | 68612 | 68616 | 160719 |

MÓDENA ESPELHO STILO



| INFO. TECNICA | | ALUMÍNIO |
|---------------|---------|----------|
| MEDIDA | LINHA | ID |
| 40 MM | EXTERNA | 40213 |
| 40 MM | INTERNA | 40222 |
| 40 MM | WC | 40228 |

MÓDENA ROSETA

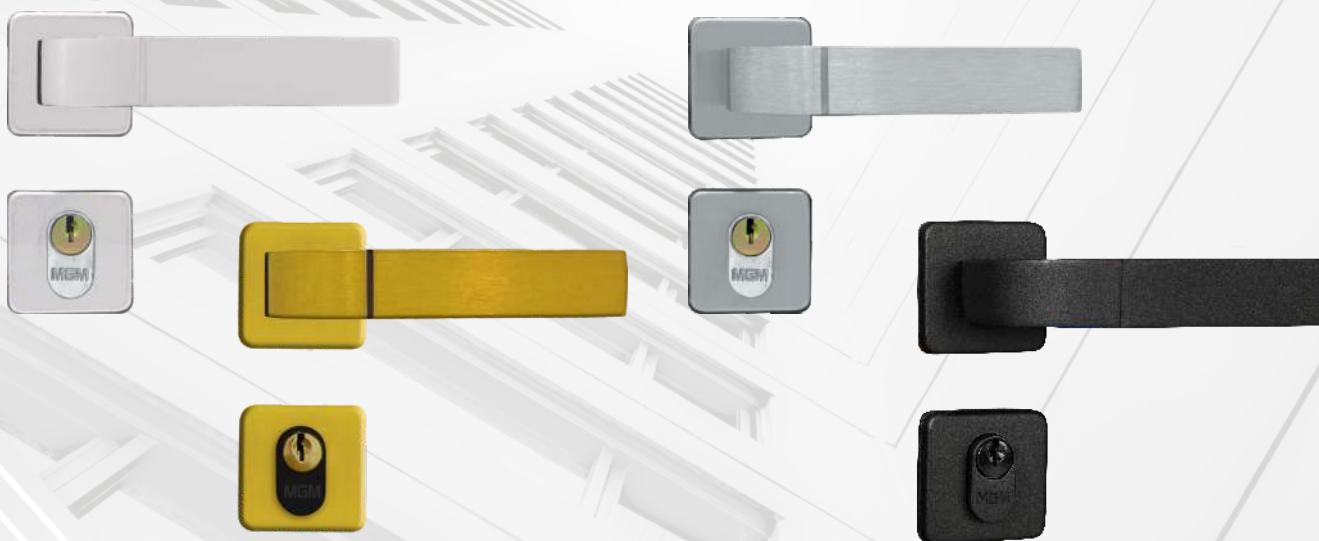

| INFO. TECNICA | | CROMADO | BRONZE LATONADO | ALUMÍNIO | PRETO FOSCO |
|---------------|---------|---------|-----------------|----------|-------------|
| MEDIDA | LINHA | ID | ID | ID | ID |
| 40 MM | EXTERNA | 10765 | 10768 | 10767 | 160697 |
| 40 MM | INTERNA | 10759 | 10763 | 10761 | 160727 |
| 40 MM | WC | 10770 | 10773 | 10771 | 160745 |

MGM LINHA CAPRI

FECHADURAS

CAPRI ESPELHO

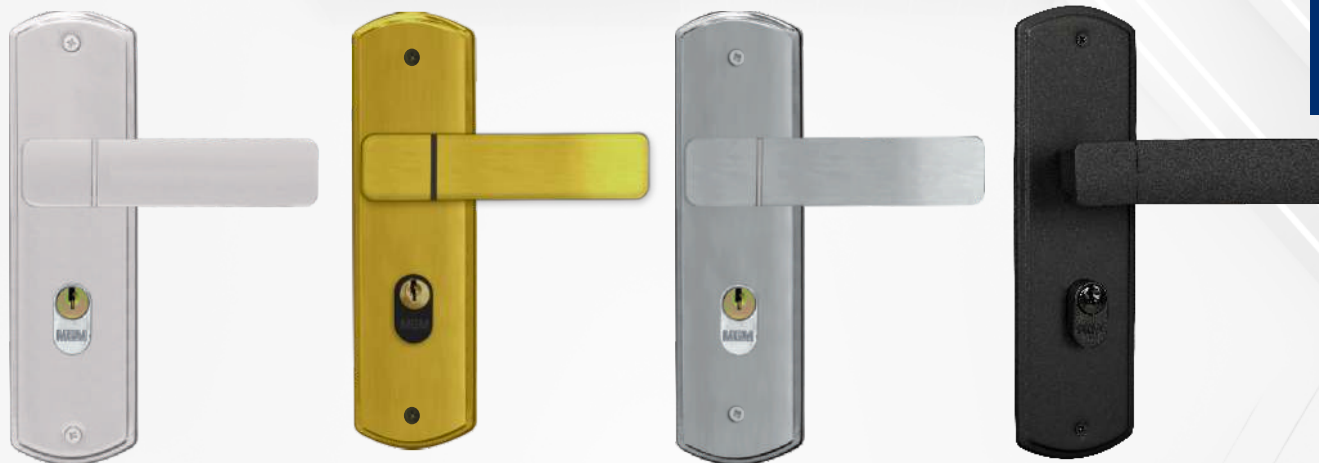

| INFO. TECNICA | | CROMADO | BRONZE LATONADO | ALUMÍNIO | PRETO FOSCO |
|---------------|---------|---------|-----------------|----------|-------------|
| MEDIDA | LINHA | ID | ID | ID | ID |
| 40 MM | EXTERNA | 109 | 131 | 121 | 160746 |
| 40 MM | INTERNA | 112 | 134 | 124 | 160765 |
| 40 MM | WC | 117 | 137 | 127 | 160769 |

CAPRI ROSETA

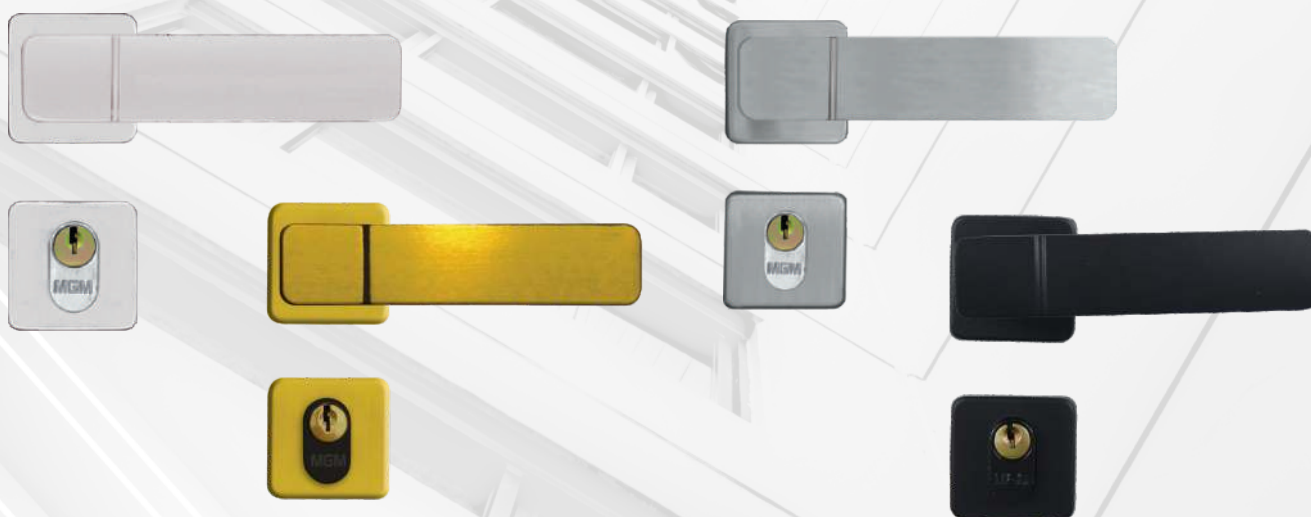

| INFO. TECNICA | | CROMADO | BRONZE LATONADO | ALUMÍNIO | PRETO FOSCO |
|---------------|---------|---------|-----------------|----------|-------------|
| MEDIDA | LINHA | ID | ID | ID | ID |
| 40 MM | EXTERNA | 139 | 150 | 144 | 160774 |
| 40 MM | INTERNA | 140 | 151 | 147 | 160776 |
| 40 MM | WC | 141 | 152 | 148 | 160777 |

*IMAGENS MERAMENTE ILUSTRATIVAS. OS PRODUTOS PODERÃO SOFRER ALTERAÇÕES SEM PRÉVIO AVISO.

MGM LINHA STILO

FECHADURAS

STILO ALAVANCA ESPELHO



| INFO. TECNICA | | CROMADO | BRONZE LATONADO | ALUMÍNIO | BRANCO | PRETO |
|---------------|---------|---------|-----------------|----------|--------|-------|
| MEDIDA | LINHA | ID | ID | ID | ID | ID |
| 40 MM | EXTERNA | 434 | 469 | 483 | 44830 | 505 |
| 40 MM | INTERNA | 454 | 474 | 487 | 44833 | 510 |
| 40 MM | WC | 466 | 480 | 494 | 44835 | 514 |

STILO ALAVANCA ROSETA



| INFO. TECNICA | | CROMADO | BRONZE LATONADO | ALUMÍNIO |
|---------------|---------|---------|-----------------|----------|
| MEDIDA | LINHA | ID | ID | ID |
| 40 MM | EXTERNA | 526 | 532 | 535 |
| 40 MM | INTERNA | 530 | 533 | 536 |
| 40 MM | WC | 531 | 534 | 538 |

STILO BOLA ALAVANCA ESPELHO



| INFO. TECNICA | | CROMADO | BRONZE LATONADO | ALUMÍNIO |
|---------------|---------|---------|-----------------|----------|
| MEDIDA | LINHA | ID | ID | ID |
| 40 MM | EXTERNA | 428 | 468 | 482 |
| 40 MM | INTERNA | 452 | 472 | 485 |
| 40 MM | WC | 460 | 478 | 492 |

COLONIAL ESPELHO

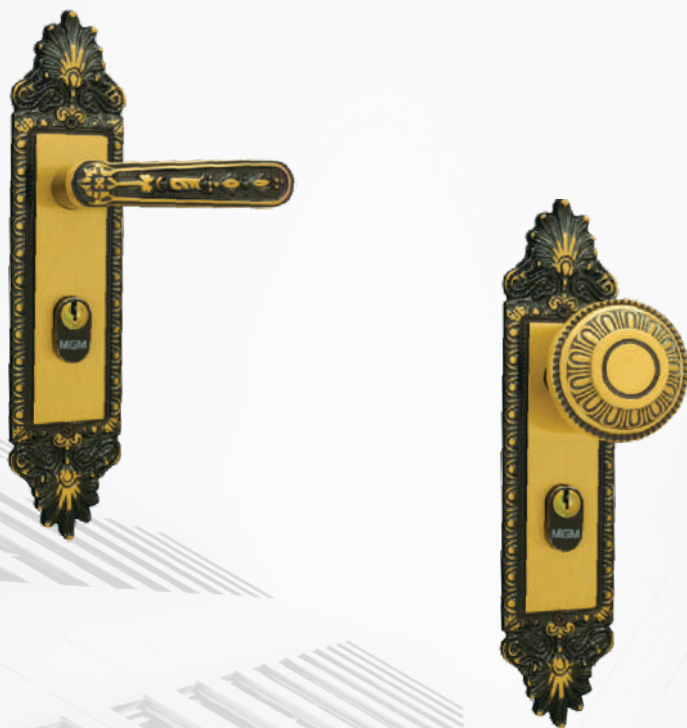

| INFO. TECNICA | | ALAVANCA | BOLA | BOLA ALAVANCA | BOLA FIXA |
|---------------|---------|----------|------|---------------|-----------|
| MEDIDA | LINHA | ID | ID | ID | ID |
| 40 MM | EXTERNA | 592 | 590 | 591 | 599 |
| 40 MM | INTERNA | 595 | 593 | 594 | - |
| 40 MM | WC | 598 | 596 | 597 | - |

*IMAGENS MERAMENTE ILUSTRATIVAS. OS PRODUTOS PODERÃO SOFRER ALTERAÇÕES SEM PRÉVIO AVISO.

MGM LINHA BELLA

FECHADURAS

BELLA ALAVANCA ESPELHO



| INFO. TECNICA | | CROMADO | PRETO |
|---------------|---------|---------|-------|
| MEDIDA | LINHA | ID | ID |
| 40 MM | EXTERNA | 79867 | 79787 |
| 40 MM | WC | 80755 | 80775 |

MGM LINHA SERRALHEIRO

FECHADURAS

SERRALHEIRO ALAVANCA ESPELHO



| INFO. TECNICA | | CROMADO | ALUMÍNIO | BRANCO | PRETO |
|---------------|---------|---------|----------|--------|-------|
| MEDIDA | LINHA | ID | ID | ID | ID |
| 21 MM | EXTERNA | 4298 | 4301 | 4304 | 4307 |

SERRALHEIRO BOLA ESPELHO



| INFO. TECNICA | | CROMADO | ALUMÍNIO | BRANCO | PRETO |
|---------------|---------|---------|----------|--------|-------|
| MEDIDA | LINHA | ID | ID | ID | ID |
| 21 MM | EXTERNA | 4297 | 4300 | 4303 | 4306 |

FECHADURA BICO DE PAPAGAIO



| INFO. TECNICA | | PRETO FOSCO | BRANCO | INOX |
|---------------|---------|-------------|--------|--------|
| MEDIDA | LINHA | ID | ID | ID |
| 18 MM | EXTERNA | 171622 | 171623 | 171624 |

LINHA SERRALHEIRO MGM

FECHADURAS

SERRALHEIRO PARA PORTÃO

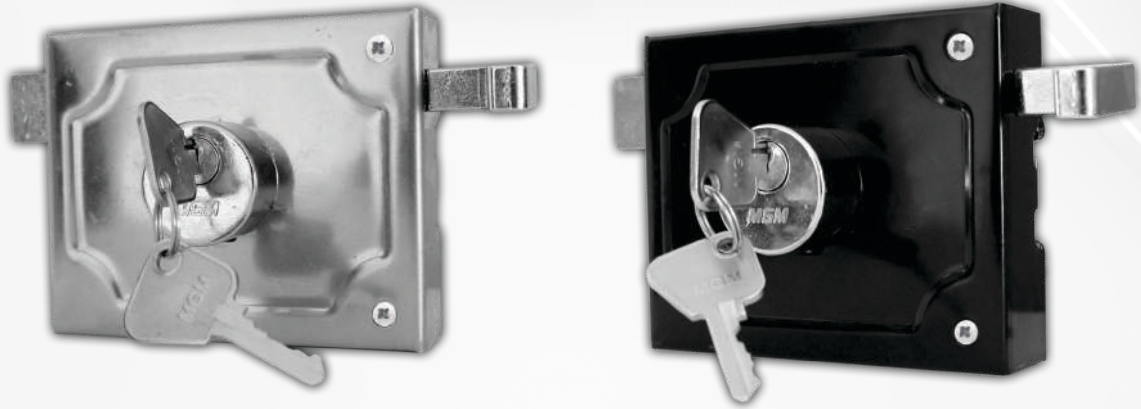

| INFO. TECNICA | | INOX | PRETO |
|---------------|----------|------|-------|
| MEDIDA | LINHA | ID | ID |
| 100 MM | SOBREPOR | 346 | 342 |

LINHA FERRAGENS MGM

CILINDRO CIVIL BROCA 40



| INFO. TECNICA | CROMADO | PRETO |
|---------------|------------------|------------------|
| | ID | ID |
| | 117605 (CARTELA) | 117364 (CARTELA) |
| | 163758 (CAIXA) | 163923 (CAIXA) |

*IMAGENS MERAMENTE ILUSTRATIVAS. OS PRODUTOS PODERÃO SOFRER ALTERAÇÕES SEM PRÉVIO AVISO.

MGM ACESSÓRIOS

FECHADURAS

ACESSÓRIO KIT PORTA DE CORRER

| INFO. TECNICA | DESCRIÇÃO |
|---------------|--|
| 172989 | ACESSÓRIO KIT PARA PORTA DE CORRER 120CM PRETO |
| 172990 | ACESSÓRIO KIT PARA PORTA DE CORRER 140CM PRETO |
| 172992 | ACESSÓRIO KIT PARA PORTA DE CORRER 160CM PRETO |
| 172993 | ACESSÓRIO KIT PARA PORTA DE CORRER 180CM PRETO |



FOLHA DE PORTA E MAÇANETAS NÃO INCLUSAS

FECHADURA BROCA 21MM

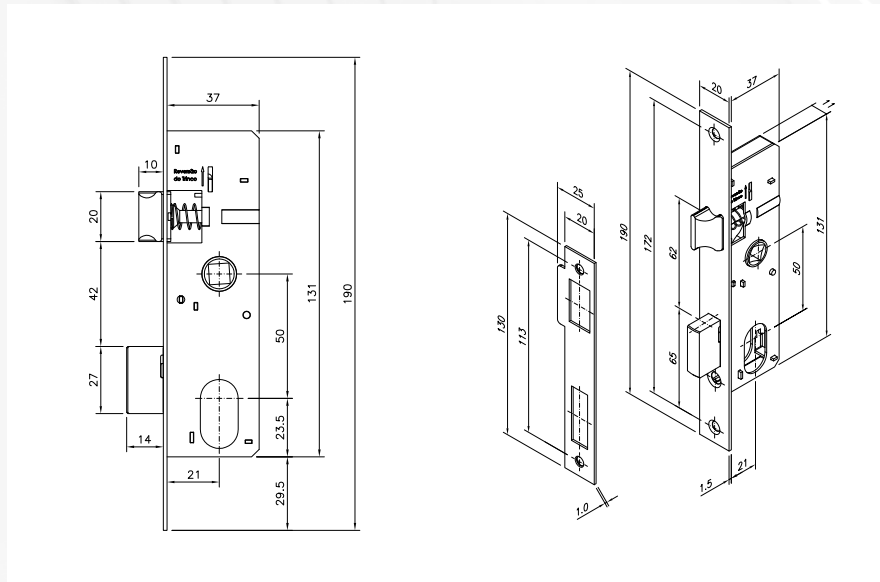

FECHADURA BROCA 40MM

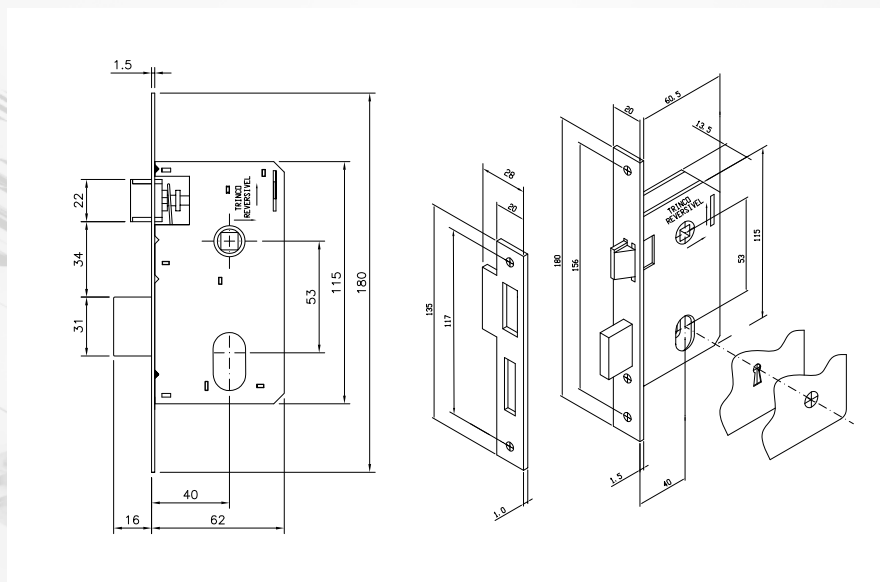

FECHADURA BICO DE PAPAGAIO

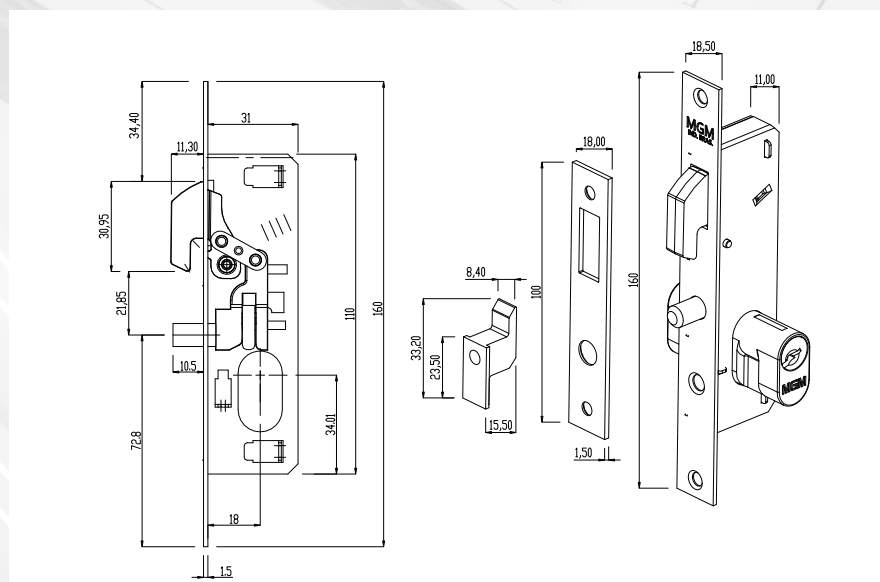



MGM

PORTAS, JANELAS E FECHADURAS

AQUI TEM CERTIFICAÇÕES E QUALIDADE:



TRABALHAMOS SOB DIRETRIZES DE QUALIDADE COM CERTIFICAÇÃO ISO 9001 - HÁ 15 ANOS - VERSÃO ATUAL: 2015

ISTO NOS CONFERE UM ALTO GRAU DE EMPENHO E DEDICAÇÃO EM GESTÃO DE PROCESSOS, PADRONIZAÇÃO E QUALIDADE.

POSSUÍMOS CERTIFICAÇÃO VOLUNTÁRIA INMETRO NAS LINHAS DE ESQUADRIAS DE AÇO, NAS ESQUADRIAS DE ALUMÍNIO E NAS PORTAS DE MADEIRA AÇOMAD.

O INMETRO FORNECE UM SISTEMA DE ABRANGÊNCIA NACIONAL PAUTANDO SEUS CRITÉRIOS DE AVALIAÇÃO E CERTIFICAÇÃO DE PRODUTOS EM CONFORMIDADE COM OS REQUISITOS NACIONAIS E INTERNACIONAIS.

A LINHA DE FECHADURAS É CERTIFICADA PELO PROGRAMA BRASILEIRO DA QUALIDADE E PRODUTIVIDADE DO HABITAT (PSQS-SIMAC), PROPORCIONANDO TANTO NO MERCADO DE VAREJO QUANTO NO MERCADO DE CONSTRUÇÃO CIVIL UMA GARANTIA DE QUALIDADE E NORMATIZAÇÃO DE MEDIDAS.

TODAS ESTAS MEDIDAS VISAM TORNAR NOSSA EMPRESA MAIS COMPETITIVA E ENTREGANDO PRODUTOS E SERVIÇOS DE QUALIDADE.



WWW.MGMPORTASEJANELAS.COM.BR

MATRIZ: AV. ATÍLIO BELATO, 270 - BAIRRO SANTA CRUZ
MONSENHOR PAULO, MINAS GERAIS - CEP: 37405-000

PABX: (35) 3263-2900 - FAX: (35) 3263-2900

E-MAIL: CONTATO@MGMCORP.COM.BR

CHAT MGM:  (35) 99102-5812



@MGMPORTASEJANELAS